منع الهيئات والمؤسسات والشركات من امتلاك الأراضي بمنطقة القدس

الفرقاء اليمنيون المتفاوضون (في السودان) توصلوا الى «نتائج طيبة»

مبايعة فيصل ملكاً على السعودية

انباء عن مقتل البدر ـ هل اصيب خروشيف بالشلل ؟ ـ تنقلات و تعيينات الاوقاف

الثلاثاء ٣ تشرين الثاني ١٩٦٤
٢٧ جمادى الاخرة ١٣٨٤ هـ
الثمن ١٥ فلسا
(FALASTIN) DAILY NEWSPAPER
TUESDAY 3-11-1964

جريدة يومية سياسية اخبارية مصورة
تأسست سنة ١٩١١
مؤسسها عيسى داود العيسى
صاحب الجريدة ورئيس التحرير المسؤول ربحا عيسى العيسى
مدير الادارة داود بندلي العيسى

فلسطين

مكاتب الادارة والتحرير القدس ـ باب الساهرة
تليفون : ٢٩ ـ صندوق البريد : ٩٨
العنوان التلغرافي : جريدة فلسطين ـ القدس
مكتب عمان ـ تلفون ٢٣٣٠٩ صندوق البريد ٣٧٥
الاعلانات تراجع بشأنها : شركة الصحافة والاعلان الاردنية
القدس ـ تلفون ٧٠٣ ـ صندوق البريد ٣٧٠

مات !

فورت وشنطن ـ نفق امس كلب في الثانية من عمره ظل قلبه يعمل بواسطة صمام اصطناعي منذ شهر ايار الماضي • والصمام من تصميم صاحب الكلب المستر ادير روجرز •

مبايعة فيصل ملكاً على السعودية بعد خلع اخيه الملك سعود

الملك فيصل قبل البيعة وبايع شعبه على اتباع كتاب الله وسنة رسوله وتحكيم الشريعة

الرياض ـ اعتلى عرش المملكة العربية السعودية ملك جديد هو جلالة الملك فيصل بن عبد العزيز بعد ان قرر افراد الاسرة المالكة والعلماء مبايعته وخلع اخيه الملك سعود بن عبد العزيز •

جهات البيعة

وقد اقر اعضاء مجلس الوزراء ومجلس الشورى في السعودية هذه البيعة التي جاءت من افراد الاسرة السعودية المالكة وعلماء الدين وطلبوا من جلالة الملك فيصل قبول البيعة واعلانها •

البقية على الصفحة الخامسة عمود ٢

جلالة الحسين يهنىء الملك فيصل

عمان ـ بعث حضرة صاحب الجلالة الملك الحسين المعظم ببرقية التهنئة التالية الى جلالة اخيه الملك فيصل بن عبد العزيز ال سعود بمناسبة مبايعته ملكا على المملكة العربية السعودية :

«صاحب الجلالة الاخ الملك فيصل

البقية على الصفحة السادسة عمود ٥

تراس الحسين مجلس الدفاع المدني

زيادة المخصصات الى ٣٠٠ الف دينار

عمان ـ تراس السيد محمد نزال العرموطي وزير الداخلية اجتماع المجلس الاعلى للدفاع المدني بحضور امير اللواء حكمت مهيار مدير الامن العام وممثلي وزارات الداخلية والتربية والمالية والاقتصاد والصحة والاشغال العامة والمواصلات والشؤون الاجتماعية ومندوب القيادة العامة

البقية على الصفحة الخامسة عمود ٥

برئاسة الحسين اجتماع مجلس الاعمار

عمان ـ تراس جلالة الملك الحسين المعظم اجتماعا عقده مجلس الاعمار في الديوان الملكي العامر ظهر امس وحضره السيد بهجت التلهوني رئيس الوزراء ورئيس مجلس الاعمار والسيد علي نصوح الطاهر نائب رئيس المجلس

البقية على الصفحة السادسة عمود ٤

ابحاث وقرارات مجلس الوزراء

منع امتلاك الاموال غير المنقولة

داخل سور القدس وفي منطقة الامانة

عمان ـ عقد مجلس الوزراء جلسة برئاسة السيد بهجت التلهوني رئيس الوزراء الساعة الخامسة من مساء امس واستمرت حتى الساعة الثامنة •

وصرح السيد صلاح ابو زيد وزير الاعلام بان المجلس اقر مشروع قانون معدل لقانون تصرف الاشخاص المعنويين في الاموال غير المنقولة وتقرر احالته الى مجلس الامة لمناقشته واقراره وقال انه بموجب المشروع تمنع منعا باتا اية جمعية خيرية او هيئة دينية

البقية على الصفحة الخامسة عمود ٥

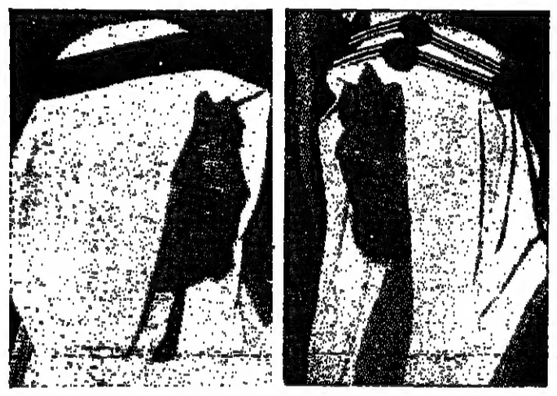

الملك السابق سعود — الامير خالد بن عبد العزيز

توصل المتفاوضون اليمنيون الى اتفاق

الوسيط السعودي يؤكد ان « النتائج طيبة »

ام درمان ـ توصل المتفاوضون اليمنيون الذين يمثلون الاطراف المختلفة في اليمن الى اتفاق لايجاد حل لمشكلة اليمن اثناء المحادثات التي جرت بينهم خلال الايام القليلة الماضية في اكرويت في السودان •

في برقية من عبود

وقد ورد نبأ التوصل الى هذا

البقية على الصفحة الخامسة عمود ٧

السفير السعودي يتقبل التهاني اليوم

عمان ـ بمناسبة اعلان تولي جلالة الملك فيصل عرش المملكة العربية السعودية تعطل السفارة السعودية اليوم اعمالها ويستقبل سيادة السفير الشيخ احمد الكحيمي المهنئين في دار السفارة طيلة ساعات الدوام •

الاحتفال بذكرى وعد بلفور

تجديد العزم على تحرير فلسطين

صادف امس الذكرى الثامنة والاربعين لوعد بلفور المشؤوم الذي تعهدت فيه بريطانيا باقطاع اليهود ارضا عربية لا تملكها في فلسطين والشعب العربي في الاردن اذ تمر به هذه الذكرى المشؤومة ليجدد العزم على استرداد الحق المغتصب وهو واثق تفاؤلا بفضل الجهود التي قام بها

البقية على الصفحة الخامسة عمود ٦

الرسائل الملكية مع وفد الصخرة

عمان ـ تشرف بمقابلة جلالة الملك المعظم سماحة الشيخ عبد الله غوشه قاضي القضاة ورئيس وفد جمع التبرعات لاعمار مسجد الصخرة المشرفة وسماحة الشيخ عبد الحميد السائح رئيس محكمة الاستئناف الشرعية وعضو الوفد مستاذنين بالسفر وقد تسلم سماحة الشيخ غوشه الرسائل الملكية الخاصة التي سيحملها الى رؤساء الدول العربية التي يزورها في مهمته

وسيغادر الوفد عمان الى بيروت ومنها الى العراق ثم الكويت فالبحرين فقطر فابي ظبي واخيرا المملكة العربية السعودية •

انباء عن مقتل محمد البدر

القاهرة ـ نشرت جريدتا «الاخبار» و « الجمهورية » انباء غير مؤكدة من صنعاء عن مقتل الامام المخلوع محمد البدر على الحدود السعودية • وقالت «الاخبار» ان الدوائر الرسمية في صنعاء تنتظر تفاصيل الخبر •

ابلاغ الاردن بمبايعة الملك فيصل

عمان ـ طلب سيادة الشيخ احمد الكحيمي سفير المملكة العربية السعودية بعمان مقابلة السيد بهجت التلهوني رئيس الوزراء اليوم « الثلاثاء » لابلاغه قرار المناداة بجلالة الملك فيصل بن عبد العزيز ال سعود ومبايعته ملكا على المملكة العربية السعودية كما يقابل السفير السيد قدري طوقان وزير الخارجية للغاية نفسها •

آخر ساعة

مكة المكرمة ـ اذاع راديو مكة ان جلالة الملك فيصل سجل حديثا ملكيا سيذاع قريبا

تعديل الانظمة والتعليمات الجمركية

عمان ـ ذكرت المصادر المختصة ان تعديلات ستجرى على عدد من الانظمة والتعليمات المتعلقة بالشؤون الجمركية

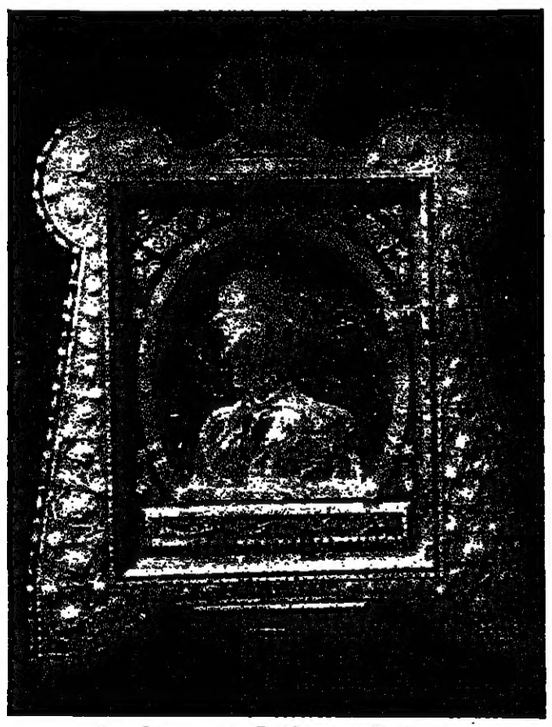

مقدمة من محلات قنواتي اخوان

يظهر في هذا البروفاج صورة جلالة الملك الحسين المعظم الفنية المصنوعة من الصدف الذي تسلمها جلالته من السيد نصري ميخائيل قنواتي احد اصحاب محلات قنواتي اخوان اثناء زيارة جلالته الاخيرة لمدينة المهد ـ بيت لحم •

حديث اليوم

الملك فيصل

انتهى امس ، رسميا ، عهد الملك سعود ، وبدأ عهد الملك فيصل ، في المملكة العربية السعودية •

نقول رسميا ، لان انتهاء العهد الاول وبدء العهد الثاني قد تم في الواقع منذ ان تولى فيصل زمام الامور في السعودية، واصبح الامر الناهي فيها قبل حوالي السنة •

واذا كنا نتحدث اليوم عن العهدين ، فيجب ان نقرر ، قبل كل شيء ، ان المملكة السعودية بدأت في عهد فيصل تتكمل عناصر الدولة الحديثة ، في الميادين الداخلية والخارجية ، على السواء •

واذا كنا نتمنى للمملكة الشقيقة المزيد من التقدم في شتى المجالات الداخلية ، فانما يعنينا في الواقع هو سياسة السعودية العربية ، والخارجية، وأثر هذا التغيير فيها •

لقد عرف جلالة الملك فيصل بالدهاء ، والذكاء ، والقدرة على تصريف الامور • والدور

البقية على الصفحة الخامسة عمود ٨

لا تنس موعدك مع السعادة
يا نصيب الهلال الاحمر الاردني
منكم واليكم
يجرى السحب في العاشر من كل شهر
تباع البطاقات في جميع انحاء المملكة
اعلانات غنيم

اعلان

تعلن لزبائننا الكرام باننا قد تركنا محلنا الواقع في شارع الملك حسين « السلط سابقا » واصبحنا نداوم مؤقتا في مستودعاتنا في شارع المستشفى الايطالي ، وسوف نعلن في حينه عندما يتم اختيار مكتب جديد لنا •
نجدد لكم تعاوننا الصادق باخلاص
شركة يوردان عبجي وشركاه
عمان ـ الاردن
اعلانات غنيم

بمناسبة الزيارة الرجبية المباركة
٢٥ بالمئة تخفيض خاص على أسعار السفر الى
المدينة و جده
يسر المؤسسة العامة للخطوط الجوية العربية السعودية
ان تعلن الى الشعب الاردني الكريم عن تخفيض اسعار تذاكر السفر الى المدينة وجده بمعدل ٢٥ بالمئة عن الاسعار العادية وذلك اعتبارا من ٥ـ١١ـ٦٤ ولغاية ١٢ـ١٢ـ٦٤
طائراتنا وخدماتنا جديرة بثقتكم
للحجز والاستعلامات راجعوا مكاتب المؤسسة
عمان ـ شارع الملك حسين ـ السلط سابقا ـ عمارة اسماعيل البلبيسي
تلفون ٩ـ٢١٣١٨
اعلانات تجار

اعلان هام
تعلن وكالة يعيش للسياحة والسفر بنابلس عن عزمها القيام برحلات ممتعة للقاهرة • السفر من عمان والقدس بتاريخ ٢٠ـ١١ـ١٩٦٤
للمراجعة والاستعلامات راجعوا
وكالة يعيش للسياحة والسفر بنابلس
تلفون ٤١٠ و ١١١١ نابلس
وجميع مكاتب السياحة والسفر

السيارة الالمانية للمسافات الطويلة تاونس
Ford 17M

تيرون

ظرف مختلف

اذا كان الاسلوب الذي استخدمناه في الاحتفال بذكرى وعد بلفور هذا العام لم يختلف في شيء عن اسلوب الاحتفال في الاعوام السابقة ، باصدار البيانات ، والاضراب ، واعلان الحداد ، وتنظيم البرامج الخاصة في الاذاعات ، فان الظرف الذي تاتي فيه الذكرى يختلف اختلافا تاما وكاملا ، للمرة الاولى منذ صدر الوعد الغادر في عام ١٩١٧

فعندما صدر الوعد عن بلفور ، لم يكن العرب قد عرفوا عن الانجليز غدرهم ، وخداعهم ، وكذبهم ، وضلوعهم مع الصهيونية ، واستعدادهم للدوس على كرامتهم ، وعلى شرفهم ، في سبيل مصالح فئة متزعمة منهم .

وبعد صدور الوعد ، والشروع في تنفيذه خلال السنوات التالية ، عرف العرب تامرا اخر ، مشابها ، من الاميركيين .

ولسنا نعرف كيف استطاعت الصهيونية ان تدس انف الاميركيين في فلسطين ، ولكن الواقع ان انفهم كان طويلا جدا ، فكانت ليم كلمة مسموعة ، وشراكة فعالة في المؤامرة التي اتضحت معالمها فيما بعد لتهويد فلسطين .

ونتيجة للتامر المشترك بين الانجليز والاميركيين والصهيونية ، برز ما يسمى قضية فلسطين ، ونقلت الى منظمة الامم المتحدة بعد انشائها ، واشتركت كثير من الدول — بالضغط والارهاب والاغراء — في المؤامرة الثلاثية ، فكان قيام اسرائيل ، وتشريد الشعب العربي الفلسطيني ، باغلبية صوت واحد .

وخلال هذه التطورات المتلاحقة ، وحتى بعد قيام اسرائيل ، كان العرب في فلسطين متفرقين شيعا ، يتقاتلون فيما بينهم اكثر مما يقاتلون اعداءهم . وكانوا في غير فلسطين دولا هزيلة خاضعة لسيطرة استعمارية غربية تشل حركتها ، وتوجه ارادتها .

هذه هي الظروف التي ظل العرب يتذكرون وعد بلفور في ظلها ، كل عام ، منذ كان الوعد عام ١٩١٧ ، ثم تحول الى مؤامرة ادت الى قيام اسرائيل في عام ١٩٤٧

الا في هذا العام ، الذي ظهرت فيه ارادة العرب متحررة من اي سيطرة ، متكتلة في هدف واحد ، ومنصهرة في اسلوب واحد ، متمثلة في مؤتمري القمة العربيين ، الاول والثاني .

ولقد بدأ هذا التطور الجذري في العمل العربي يؤتي ثماره ، هذا العام . فقامت منظمة التحرير الفلسطينية ممثلة للشعب الفلسطيني ، وصدرت عن مؤتمر عدم الانحياز قرارات دولية تكرس الحق العربي في فلسطين . وحق الشعب العربي الفلسطيني في تقرير المصير .

ونحن نرى ان هذا الظرف العربي المختلف ، لاول مرة ، في ذكرى وعد بلفور ، سيكون بداية النهاية للنتائج التي اسفر عنها الوعد . واجلا او عاجلا : لن تكون هناك احتفالات به ، يوم تعود فلسطين .

«ابراهيم سكجها»

حوادث واخبار

مقابلات رئيس الوزراء

عمان — استقبل السيد بهجت التلهوني رئيس الوزراء في مكتبه بدار الرئاسة صباح امس السفير الفرنسي بعمان ، كما استقبل عددا من الشخصيات والنواب

× × ×

وفد مجلس الامة وصل الى اثيوبيا

عمان — وصل الى اديس ابابا الوفد الاردني البرلماني لتقديم التهاني بمناسبة ذكرى تتويج جلالة امبراطور اثيوبيا وافتتاح مجلس الامة الاثيوبي الجديد . وتشرف الوفد بمقابلة جلالة امبراطور اثيوبيا حيث نقل اليه تهاني الاردن بذكرى تتويجه .

ويتالف الوفد برئاسة السيد سعيد المفتي رئيس مجلس الامة وعضوية السيد عاكف الفايز رئيس مجلس النواب والنواب السادة صلاح سحيمات ومطلق الحديد وزهير عطر والامين العام لمجلس الامة السيد هاني خير . وكان السيد الفايز قد قابل وبرفقته السفير الاردني في القاهرة السيد انور السادات رئيس مجلس الامة في الجمهورية العربية المتحدة مساء يوم السبت الماضي حيث قدم لسيادته هدية رمزية باسم مجلس الامة الاردني عبارة عن نموذج مصدف للصخرة المشرفة ومصحف مصدف

× × ×

تشغيل خريجي المعاهد المهنية

عمان — طلبت وزارة الاقتصاد من الشركات والمؤسسات الاردنية موافاتها بحاجاتها من الايدي العاملة من خريجي المعاهد المهنية والمدارس الصناعية .

اجتماع رئيس الوزراء بالمندوب العام للوكالة

عمان — استقبل السيد بهجت التلهوني رئيس الوزراء بمكتبه صباح امس المستر ميشلمور المندوب العام لوكالة الاغاثة ونائبه المستر ريداوي والمستر اليشر مدير الوكالة بالاردن والسيد عبد القادر الجاعوني مدير العلاقات العامة وبحث معهم بعض الشؤون المتعلقة بالعائدين والوكالة

وعقد بعد ذلك اجتماع بين المستر ميشلمور ورفاقه واعضاء اللجنة الوزارية المكلفة بدراسة الشؤون المتعلقة بمصالح العائدين والوكالة ودار البحث حول الشؤون المتعلقة باستبدال بطاقات الموتى بالمواليد المسجلين على قوائم الاعاشة .

× × ×

دفعة اميركية للخزينة

عمان — اقليمية — اعلن رسميا ان وزارة المالية تسلمت امس من بعثة الانماء الاميركية حوالة مالية بمبلغ ٣٫٢٢٠٫٠٠٠ دولار على حساب المساعدات الاميركية للخزينة الاردنية للعام المالي الحالي الذي بدأ في اول نيسان . وبهذه الدفعة يصبح مجموع المساعدات الاميركية التي سلمت للخزينة الاردنية ٢١٫١٠٠٫٠٠٠ دولار من اصل مجموع المساعدة المخصصة لهذا العام ومقدارها ٣٤ مليون دولار .

× × ×

في زيارة القدس

القدس — وصل الى القدس يوم امس المستر يوري رئيس بلدية لوس انجيلوس السابق في زيارة تستغرق ثلاثة ايام ويقوم اليوم بزيارة تعارف للسيد روحي الخطيب امين القدس .

قاسم بولاد

رئيس المجلس البلدي واعضاء وموظفو المجلس البلدي وعموم سكان المدينة يرحبون بجلالة الملك المعظم في زيارته الكريمة لمدينة الزرقاء

حوار

رئيس التحرير توفيق صايغ

صدر العدد ١٣ — في ١٣٦ صفحة — ١٢٥ فلسا

× الدكتور عثمان امين : الجوانية ، اصول عقيدة وفلسفة ثورة
× الدكتور انيس فهمي : وسائل الاعلام ودورها الثقافي والاعلامي
× الدكتور عبد السلام العجيلي : مذاق النعل ، قصة .
× سلمى خضراء الجيوسي : المثقف العربي والقضايا القومية
× الدكتور خالد الشاعر : مشاكلنا الاقتصادية وحوار التخطيط
× الدكتور ستيفان ديبجير : نحو سياسة علمية في البلدان المتطورة
× الدكتور عادل عبدالله : « الف ليلة وليلة » وصورة المجتمع العربي
× مقابلة مع جان كوكتو : رسوم - شعر - نقد - رسائل - هوامش
× مع اسماء لجنة جائزة حوار « عشرة الاف ليرة لبنانية »

ترفيع ١٣٠ معلما ومعلمة

عمان — عقد اجتماع صباح امس بين السيد بشير الصباغ وزير التربية والتعليم والسيد بشاره غصيب رئيس ديوان الموظفين بحثا خلاله موضوع ترفيع باقي المستحقين ممن اكملوا الاربع سنوات في جهاز وزارة التربية وقد اتفق على ترفيع ١٣٠ معلما ومعلمة من الصنفين الاول والثاني باستثناء بعض المعلمين الذين لا يحملون مؤهلات علمية

دراسة اوضاع شركة الدباغة

عمان — قرر السيد بهجت التلهوني رئيس الوزراء تاليف لجنة خاصة من السادة كنج شكري وكيل وزارة الاقتصاد واديب الصغير وكيل وزارة المالية ووكيل رئيس ديوان المحاسبة مهمتها القيام بدراسة لاوضاع شركة الدباغة الاردنية .

× × ×

السيارات الاردنية ونقل الحجاج

عمان — رفع اصحاب السيارات الاردنية الناقلة مذكرة الى وزير الداخلية طلبوا فيها من الحكومة ان تعمل على صيانة حق السيارات الاردنية بالنسبة لنقل الحجاج الى الديار المقدسة وقالت المذكرة ان الدول المجاورة لا تسمح للسيارات الوافدة اليها والتي تنقل الحجاج عبر اراضيها بالعمل الا بعد ان تؤمن مصلحة سيارات مواطنيها .

× × ×

حملة معونة الشتاء

القدس — وجه محافظ القدس الدعوة الى امين القدس وقائد المنطقة ومفتش التربية والتعليم ومدير الشؤون الاجتماعية واتحاد الجمعيات الخيرية لحضور الاجتماع الذي سيعقد في مكتبه يوم غد لوضع الترتيبات المتعلقة بحملة معونة الشتاء السنوية التي ستبدأ يوم ٢١ الحالي

الجمعيات الخيرية بلواء اربد

اربد — ذكرت سكرتيرة الاتحاد اللوائي للجمعيات الخيرية بلواء اربد ان الاتحاد يعكف على دراسة مشروع تعميم الجمعيات الخيرية في اللواء . وقد قام الاتحاد بتشكيل عدد من اللجان التحضيرية لدراسة امكانية القرى التي تتوفر فيها شروط انشاء الجمعيات الخيرية . واضافت السكرتيرة ان حوالي عشرين جمعية خيرية ستشكل خلال الشهرين القادمين .

× × ×

اعفاءات من الرسوم

عمان — طلبت شركة ميكوم للتنقيب عن البترول من السلطات المختصة الموافقة على اعفاء ١٢ وحدة تدفئة ستستوردها من الخارج لاغراض الشركة من الرسوم الجمركية كما طلبت اعفاء بعض ما ستستورده من المواد الاخرى لاغراض واعمال الشركة .

تنقلات وتعيينات موظفي الاوقاف

تشمل المامورين والكتبة والجباة والوعاظ

عمان — قرر سماحة الشيخ عبد الله غوشه قاضي القضاة رئيس مجلس الاوقاف والشؤون الاسلامية اجراء التنقلات والتعيينات التالية بين موظفي الاوقاف في المملكة : نقل السيد عبد الحميد بهية التميمي محاسب وامين صندوق اوقاف الخليل مامورا لاوقاف عمان ونقل السيد سهام البكري كاتب اوقاف نابلس مامورا لاوقاف اربد ونقل السيد فؤاد صيام مامور اوقاف اربد مامورا لاوقاف بيت لحم ونقل السيد احمد ابو طالب كاتبا للمحاسبة العامة ومراقبا ومشرفا لمنزل كلية الشريعة بعمان ونقل السيد عباس السائح معلم الدراسة والقائم باعمال ضابط دار الايتام الاسلامية بالقدس مامورا للاعاشة وضابطا اصيلا للدار على ان تبدأ هذه التشكيلات اعتبارا من ١٠ الجاري .

وقرر سماحته اجراء التعيينات التالية : السيد فهمي طنطاوي الخطيب معلما بدار الايتام الاسلامية على ان يقوم بوظيفة ضابط الدار بالسنة الثالثة من الدرجة العاشرة والسيد محمد تيسير عمر بدر جابي اوقاف الخليل كاتبا في مركز اوقاف الخليل على ان يقوم بوظيفة امين الصندوق براتب الدرجة العاشرة من السنة الثالثة ويكون تحت التجربة والسيد محمد موسى صالح الحوراني كاتبا بالقسم المحاسبة العامة بالادارة العامة براتب السنة الثالثة من الدرجة العاشرة ويكون تحت التجربة والسيد نصار زبيده جابي اوقاف القدس كاتبا لقسم المحاسبة العامة في الادارة العامة بادنى مربوط الدرجة العاشرة وتحت التجربة والسيد بسام السائح كاتبا لمركز اوقاف رام الله براتب السنة الثالثة من الدرجة العاشرة ويكون تحت التجربة والسيد ربحي موسى حسن كاتبا لمركز اوقاف اربد براتب السنة الثالثة ويكون تحت التجربة والسيد موسى عايش جابيا لاوقاف القدس براتب مقطوع قدره عشرون دينارا تحت التجربة والسيد صبحي احمد بدوي الشريف جابيا لمركز اوقاف الخليل براتب مقطوع قدره خمسة عشر دينارا . والسيد عبد الله سعيد الفرج جابيا لمركز اوقاف جنين براتب مقطوع قدره خمسة عشر دينارا شهريا تحت التجربة والشيخ علي ابو العيش واعظا ومرشدا لقضاء اربد براتب السنة الثالثة من الدرجة التاسعة اعتبارا من ١-١١-١٩٦٤ والشيخ احمد دخل الله واعظا ومرشدا لقضاء الكورة بادنى مربوط الدرجة العاشرة اعتبارا من ١-١١-١٩٦٤

وقد صدرت الارادة الملكية السامية بالموافقة على قرار مجلس الوزراء المتضمن ترفيع السيد سامي يوسف قطينه الى ادنى مربوط الدرجة السادسة وترفيع عبد الحميد بهيه التميمي مامور اوقاف عمان الى ادنى مربوط الدرجة السادسة اعتبارا من ١-١١-١٩٦٤

اتحاد وكالات الانباء العربية

يعقد اجتماعه بالقدس في كانون الثاني

عمان — عاد الى عمان السيد عمر الديسي رئيس قسم الانباء في وزارة الاعلام — المطبوعات قادما من القاهرة حيث مثل الاردن في اجتماعات اللجنة الفنية لاتحاد وكالات الانباء العربية التي عقدت في مقر الامانة العامة لجامعة الدول العربية في الرابع والعشرين من الشهر الحالي .

وقد وضعت اللجنة مشروع النظام الاساسي للاتحاد في صيغته النهائية لعرضه على مجلس الجامعة العربية في دور انعقاده المقبل . وصرح السيد الديسي بان عددا من التوصيات التي من شانها تعميق التعاون العربي في المجال الاعلامي وكذلك توسيع نطاق الدعوة العربية لخدمة القضية الفلسطينية خاصة قد اتخذت في هذه الاجتماعات .

ومن ابرز هذه التوصيات التوصية بانشاء وكالة انباء عربية مركزية تكون لها فروع في الوطن العربي وفي ارجاء العالم . وكلفت الجامعة العربية باعداد النظام الاساسي لهذه الوكالة المركزية بغية عرضه في اول اجتماع يعقد لاتحاد وكالات الانباء العربية .

وينتظر عقد هذا الاجتماع في مدينة القدس في شهر كانون الثاني القادم .

بحث شؤون القدس

القدس — ترأس السيد شاكر المحيسن مساعد محافظ القدس اجتماعا عقد في قيادة مقاطعة القدس حضره قائد المقاطعة واحد الضباط ومخاتير القدس واحيائها وقرى الطور والعيزرية وابو ديس . وقد بحث السيد المحيسن مع الحضور في عدد من الشؤون العامة التي تعود بالفائدة على المصلحة العامة وتم تشكيل لجنة باشرت مهمتها . وقد اعرب المخاتير عن شكرهم للسيد المحيسن لتجاوبه وتفهمه لوجهة نظرهم .

× × ×

تفقد التنقيب عن البترول

عمان — يقوم المهندس عصام الخيري رئيس القسم الجيولوجي في وزارة الاقتصاد يرافقه بعض المهندسين في الوزارة اليوم بزيارة لموقع العمل في بئر الحمامة البيضاء للاطلاع على سير العمل في التنقيب عن البترول الذي تقوم به شركة ميكوم كما سيزور الموقع الثاني الذي تم تحديده في منطقة عار سابا للبدء في اعمال التنقيب ابتداء من مطلع الشهر القادم .

× × ×

موسم قطف الزيتون

رام الله — استقبلت منطقة رام الله امس موسم قطف الزيتون وشرعت المعاصر في العمل . وطاف امس السادة عز الدين سحيمات رئيس ديوان القائمقامية والامير طه رفيب الارشاد الزراعي ورضا سامي مامور الحراج بجميع معاصر الزيتون في المنطقة واطلعوا على سير العمل فيها .

× × ×

السيد مروان ماضي

عمان — قرر مجلس ادارة شركة الكهرباء الاردنية المساهمة في جلسته الاخيرة تعيين السيد مروان محمد ماضي مديرا للاقسام الادارية في الشركة اعتبارا من ١-١١-٦٤ والجدير بالذكر ان السيد مروان من حاملي الشهادات الجامعية وقد تقلب في عدة مناصب ادارية وجاء تعيينه هذا تقديرا لخدماته تهانينا للسيد ماضي بالمنصب الجديد الذي استحقه بعلمه وجدارته وخلقه .

× × ×

اديب جواد جودة

القدس — رزق السيد جواد اديب جودة وقرينته مولودا ذكرا اسمياه «اديب» وقد تمت الولادة في مستشفى التوليد ببيروت . وصحة الوالدة والمولود بخير . جعله الله من ابناء السلامة واقر به عيون والديه .

× × ×

عيسى شفيق فتالة

رام الله — انعم الله على صديقنا الشاب السيد شفيق فتالة التاجر في الولايات المتحدة الاميركية بمولود ذكر اسماه « عيسى » ويستقبل شقيقه السيد شكري فتالة صاحب معرض الزجاج والمرايا البلجيكي المهنئين في بيته برام الله لمدة ثلاثة ايام . جعله الله من ابناء السلامة واقر به عيون والديه .

× × ×

براءة من الاحزاب

اعلن انا الموقع ادناه حسين خضر عويضه براءتي التامة من جميع الاحزاب الهدامة ، واجدد العهد والولاء والاخلاص لحضرة صاحب الجلالة الملك الحسين المعظم

حسن خضر عويضه
القدس

اجتماعيات

وزير الداخلية

عمان — استقبل السيد محمد نزال العرموطي وزير الداخلية بمكتبه صباح امس غبطة البطريرك فيلكسيوس بطريرك الروم الارثوذكس بالقدس وبحثا معا طائفة من الشؤون الدينية .

سفير العراق

عمان — غادرنا مساء امس الى بغداد الزعيم جاسم محمد سفير الجمهورية العراقية في عمان لاعمال تتعلق بسفارته وصرح بانه سيمكث هناك اسبوعا يعود بعده الى مقر عمله في عمان .

سفير المغرب يسافر اليوم

عمان — يغادرنا اليوم الى الرباط السيد عبد الرحمن الفاسي سفير المغرب المنقول الى وزارة الخارجية .

وقد اقام السيد قدري طوقان وزير الخارجية مساء امس حفلة عشاء على شرف السفير حضرها السيد بهجت التلهوني رئيس الوزراء والوزراء واعضاء السلك الدبلوماسي العربي والاجنبي وكبار رجال الدولة .

حفلة السفير السوفياتي

عمان — يقيم المستر البير سارينكو سفير الاتحاد السوفياتي والسيدة عقيلته حفلة استقبال في دار السفارة بين الساعة السادسة والثامنة من مساء يوم السبت القادم بمناسبة الذكرى السابعة والاربعين لثورة اكتوبر الاشتراكية .

مدير صحة محافظة القدس

القدس — توجه الدكتور حمدي الفلايني مدير صحة محافظة القدس الى لواء الخليل لانهاء بعض الاعمال الادارية وتفقد المستشفيات ودوائر الصحة والعيادات الطبية .

مساعد مدير العلاقات العامة

عمان — قررت رئاسة وكالة الفون في عمان نقل السيد نبيل العيسى مساعد مدير العلاقات العامة في عمان الى القدس حيث سيكون عمله في ذات المنصب بالقدس اعتبارا من اليوم

رئيس التجارة بوزارة الاقتصاد

عمان — وافق رئيس الوزراء على نقل السيد سهيل الملاح الى وظيفة رئيس قسم التجارة في وزارة الاقتصاد

محاضر الماني

عمان — يلقي البروفسور الدكتور فيلهلم تروبه استاذ التاريخ بالكلية العليا للهندسة في هانوفر وفي جامعة جوتنجن محاضرة في مدرج كلية الاداب يوم الخميس في ١٢ الجاري عنوانها «اهمية النرفين الادنى والاوسط بالنسبة لالمانيا واوروبا خلال المائة عام الاخيرة» .

قائد مقاطعة رام الله

رام الله — تسلم الرئيس حسن احمد اعماله قائدا لمقاطعة رام الله وزاره المواطنون للتهنئة .

«طرق تدريس الحساب»

رام الله — القت الانسة مارغريت لو المحاضرة الاولى في اساليب التعليم بمركز مري في ادنبره باسكتلندا محاضرة بعنوان «طرق تدريس الحساب» في قاعة المحاضرات بمعهد المعلمات . واقامت الانسة اولغا وعيه مديرة المعهد حفلة شاي خاصة على شرفها . وكانت الانسة لو قد وصلت الى رام الله صباح امس ترافقها الانسة فاليريا سمعان مندوبة عن وزارة التربية في زيارة للمعاهد والمدارس في الاردن

حفلتان موسيقيتان

عمان — تحيي الفرقة الالمانية المكونة من كلاوس دولدينجر وانجريد هوفمان حفلتين موسيقيتين في الاردن اولاهما مساء اليوم في مدرسة الفرندز للبنين برام الله والثانية غدا في عمان . ويعتبر كلاوس دولدينجر موسيقار عدا العام في المانيا وهو ابرع فنان للتنور ساكسوفون اما انجريد هوفمان فهي ابرع عازفة جاز للارغن في المانيا

الدكتور سامي خوري

عمان — عاد الى البلاد الدكتور سامي خوري جراح مستشفى فلسطين بعد رحلة دراسية قام بها في الولايات المتحدة وبريطانيا . وباشر عمله في المستشفى كالمعتاد

× × ×

سمير الخوري في عمان

عمان — يصل اليوم قادما الى عمان السيد سمير الخوري لحضور الاحتفال الذي سيقام تحت رعاية دولة رئيس الوزراء بمناسبة افتتاح المعرض النموذجي السابع للجمعية التعاونية لعصر وتسويق منتجاته في عين سينيا بقضاء رام الله ومن الجدير بالذكر ان هذه المعصرة التي قام المكتب الهندسي الاستشاري بوضع تصاميمها ومراقبة تنفيذها تم باشراف السيد جرير الدجاني المهندس المسؤول عن المكتب بعمان .

وهي احدث المعاصر التي تم انشاؤها في المملكة حتى الان وتقدر طاقتها الانتاجية بنحو الف طن من الزيتون شهريا

اعلان

تعلن كلية فلسطين للخطوط الامامية بطولكرم عن حاجتها لمدرس يدرس اللغة الانكليزية للصفوف الثانوية على ان يكون من حملة الشهادات الجامعية ويفضل من له خبرة فعلى الراغبين مراجعة ادارة الكلية يوميا عدا ايام الجمع

الادارة

نادي فيلادلفيا بعمان

يقدم اشهر اوركسترا عالمية

كارميللو

ابتداء من يوم الاربعاء ٤ نوفمبر الجاري بالاشتراك مع ثمانية من اشهر الموسيقيين

والمغنية الشهيرة ايرين بل

رقص باليه هنغاري

من روائع الفن والابداع المجرى المحرك للعواطف

روشار جينار

نجمة الرقص الشرقي الساحر

غذي طفلك واحفظيه باعطائه

سفن سيز

زيت السمك - سائل وحبوب

BRITISH COD LIVER OILS (HULL & GRIMSBY) LTD., HULL, ENGLAND

CHINESE PUMPKIN SEEDS

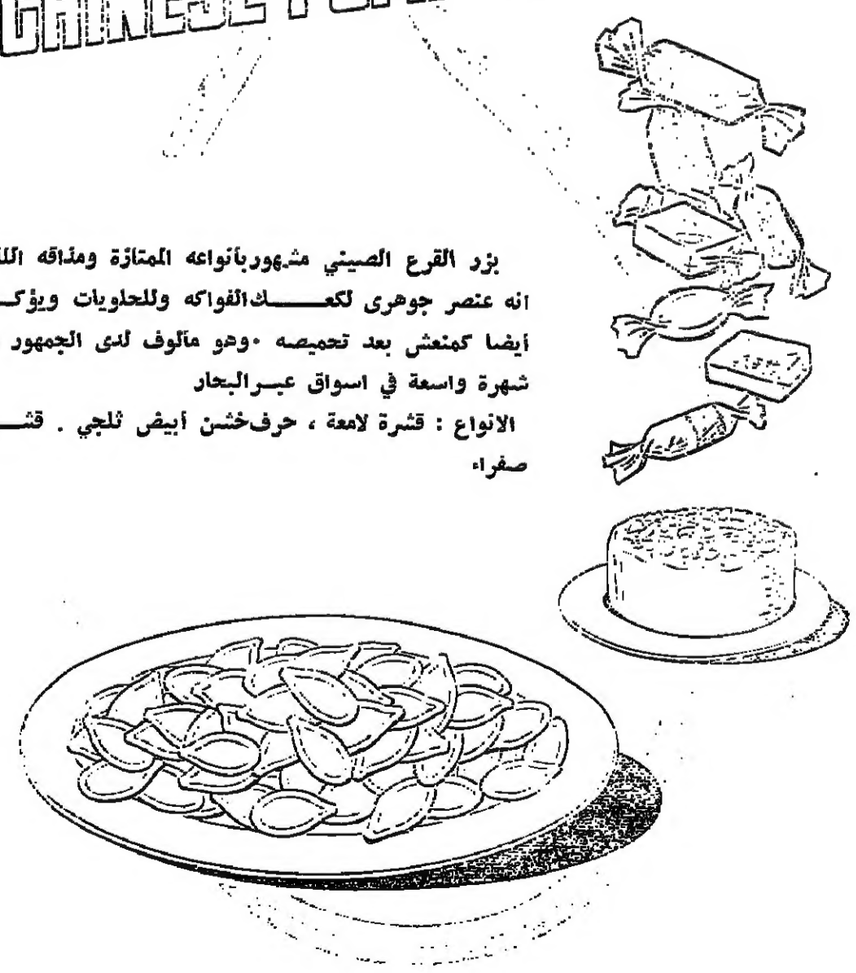

بزر القرع الصيني مشهور بانواعه الممتازة ومذاقه اللذيذ انه عنصر جوهري لكعك الفواكه وللحلويات ويؤكل أيضا كمنعش بعد تحميصه . وهو مألوف لدى الجمهور وله شهرة واسعة في اسواق عبر البحار

الانواع : قشرة لامعة ، حرف خشن أبيض ثلجي . قشرة صفراء

CHINA NATIONAL TEA & NATIVE PRODUCE IMPORT & EXPORT CORP.
DAIREN NATIVE PRODUCE BRANCH
145 STALIN ROAD, DAIREN, CHINA. CABLE ADDRESS: "PRODAIREN" DAIREN

1595

اعلان

يعلن الامن العام عن وجود لوازم لاسلكية غير صالحة سيتم بيعها بالمزاد العلني بالساعة العاشرة من صباح يوم السبت الموافق ٢١-١١-١٩٦٤ .

فعلى الراغبين في الشراء الحضور في الوقت والتاريخ المعينين اعلاه الى مستودعات لاسلكي الامن بعمان ويمكنهم مراجعة رئيس اللجنة في قيادة كتيبة الامن الاولى بجبل عمان في اوقات الدوام الرسمي لمشاهدة هذه اللوازم

الرئيس الاول
رئيس لجنة البيع
شمس الدين عبد الحميد

سينما القدس
تقدم اقوى الافلام العربية
١ — هارب من الحياة
بطولة : نادية لطفي - شكري سرحان - صلاح ذو الفقار
٢ — السيف السحري
GOLDEN BLADE
روك هدسون — بيير لوري
الحفلات ٣٫١٥ و ٧٫٣٠ مساء
ترقبوا باهتمام الحسناء المفترسة

سينما الحمراء
تقدم الفيلم التاريخي الكبير
١ — كاتيا KATIA
بالالوان الطبيعية الخلابة
كيرت جيركنز — رومي شنايدر
٢ — صراع في هافانا
PIER 5 HAVANA
كاميرون ميتشل — اليسون هايز
الحفلات ٣٫٣٠ و ٧٫٣٠ مساء
ترقبوا : هيروقوس العظيم مغامرات في الياسفيك

سينما النزهة
١ — بنت الحتة
بطولة : احمد رمزي - شكري سرحان - سامية جمال - محمود اسماعيل - زهرة العلا
٢ — ثورة البرابرة
THE FURIA OF BARBARIANI
بالسينما سكوب وبالالوان
روزانا بوديستا - ادموند بوردم
الحفلات ٣٫٣٠ ٧٫٣٠ مساء

سينما الجميل
تقدم اقوى برنامج سينمائي
١ — العمر ايام
بطولة : مها صبري - شكري سرحان - حسن يوسف - ذيزي البدراوي
٢ — علامة دارينبان السرية
بالسينما سكوب وبالالوان
بطولة : جورج نادر - عجالي نويل - جورج مارشال
الحفلات ٣٫٣٠ و ٧٫٣٠ مساء

سينما الوليد
تقدم فلمين بتذكرة واحدة
١ — اخر شقاوه
بطولة : احمد رمزي - زيزي البدراوي - حسن يوسف - مع ثلاثي اضواء المسرح
٢ — المقاتلون السبعة
GLADIATORS SEVEN
بالسينما سكوب وبالالوان
الحفلات ٣٫١٥ و ٧٫٣٠ مساء

سينما دنيا
تقدم الفيلم التاريخي الهائل
١ — انتقام الجبابرة
THE BLACK DUKE
بالالوان الطبيعية
كاميرون ميتشل — جلوريا ميلاند
٢ — انشودة بلا نهاية
SONG WITHOUT END
بالسينما سكوب وبالالوان
ديرك بوجارد — كايوسين
الحفلات ٣٫٣٠ ٧٫٣٠ مساء

سينما الامل
تقدم الفيلم الحربي الضخم
حافة الهاوية
بالالوان الطبيعية
TAKE THE HIGH GROUND
بطولة : ريتشارد ويدمارك
الين ستيوارت - ستيف ميكوين
الحفلات ٣٫٣٠ و ٧٫٣٠ مساء

سينما الشرق
تدعوكم لمشاهدة اروع واضخم وابدع افلام عام ١٩٦٤
امبراطورية الشر
UNDER WORLD U.S.A.
بطولة : كليف روبرتسون
دولوريس دورن
في الطريق اليكم لورنس العرب
عمر بن الخطاب
الحفلات ٣ و ٧٫٣٠ مساء

يعرض مع البرنامج شورت سنوات المجد — ملون
سينما ريفولي
١ — لعبة الحب والجواز
فريد شوقي — سعاد حسني — سهير البابلي — حسن حلمي
٢ — الغراب المسحور
RAVEN
سكوب وملون
فنيست برايس — بيتر لوري
الحفلات ٣٫٣٠ و ٧٫٣٠ مساء

كل يوم

بقلم: مروان العاني

صباح الخير

ما تكاد تفرك عينيك بعد ان تهجو في الصباح لتستقبل يوما جديدا حتى تنهض لتشفط فنجان القهوة ، وتمضي لتمد يدك الى جهاز الراديو تريد سماع اخر اخبار الدنيا ..

وما تكاد تسمع الاخبار حتى تدير الجهاز تريد اراحة اعصابك من خبر نغص عليك وقتك بالاعصاب الى انغام موسيقى الصباح ..

وتجد احيانا بين هذه الانغام في بعض البرامج في اذاعتنا نغما نشازا يعكر عليك صفوك، ويحتار فيه عقلك ..

يحتار لانك لا تعرف كيف اجاز المسؤولون في الاذاعة ان ينطلق مثل هذا النغم الى اسماع الناس ، وهم على اعتاب صبح نهار جديد ..

وليسمح لي مسؤولو الاذاعة باثارة هذا المثل ..

في يوم الجمعة الماضي، وبين الساعة السادسة والنصف والسابعة صباحا كان برنامج « صباح الخير ينقل الى اسماعنا على امواج الاثير ..

وبين محتويات البرنامج المذكور روى المذيع طرفة .. وردت فيها العبارة التالية « مقصوفة العمر امك شربت القنينة كاملة »

فماء شاء الله على هذه الالفاظ ...

ما شاء الله على هذا الكلام الجميل العذب الذي ياخذ بالباب السامعين .. ومتى .. عند الصباح !

فهل يجوز ان تتحدث الاذاعة عن « مقصوفة العمر » ... الام !

هل نضبت جعبة الاذاعة من طرف ونكات انظف والطف واخف

ثم اين التوجيه في مثل هذه الالفاظ ؟

وهل وجدت الاذاعة لتعلمنا في طرفها الفاظ السباب او الشتيمة او التهكم .. هل وجدت لتعلمنا هذا مع الصباح وفي برنامج « صباح الخير » بالذات !

وقولوا بالله عليكم، كيف يصير الحال بمن يستيقظ صباحا على انغام مقصوفة العمر .. وقصف الاعمار !

اجعلي يا اذاعة صباح الناس جميلا .. اجعليه عذبا طريا حتى ياتي نهارهم اعذب واطرى !

بريد "فلسطين"

افتحوا النوادي

لماذا تغص المقاهي وصالات البلياردو والسينما بالشباب؟ حيثما توجهت في مدينة رام الله او في بعض مدن المملكة تجد الشباب متكاكئ على صالات البلياردو وفي المقاهي او دور السينما يقطعون الورق او يقامرون او يتسكعون في الشوارع ليقطعوا الوقت ..

شكاوى عديدة وزفرات من الاباء حول مصير ابنائهم الذين يمرون في فترة سن المراهقة وهم يتساءلون : لماذا ينحرف اولادهم عن جادة الاستقامة ؟ وانا بدوري اتساءل: لماذا ينهب الشباب الى المقاهي او صالات البلياردو ؟ .. اليس لتمضية الوقت في بادىء الامر .. ؟.. ومن ثم احب ان اتساءل : اين يمكن ان يذهب ؟.. نعم الى اين ؟

اين هي النوادي الاجتماعية الثقافية التي تفتح قاعاتها وصدرها لاستقبال هذا الشباب .. ثم اين هي المحاضرات التي تقام لتوجيه النشء وغرس الثقة في نفسه ؟

واين هي النوادي لالتقاء رجال الفكر والادب يتناقشون ويتداولون ؟ ..

اين هي النوادي الرياضية .. وفرق الالعاب الرياضية المختلفة ؟ .. وبعد كل هذا اين هو النشاط الاجتماعي ؟ .. لماذا نعتب على الشباب اذن ؟ .. هل الذنب ذنبهم اذ نجدهم يلعبون الورق ويقامرون ويتسكعون وينحرفون ؟ ..

بعد كل هذا إلست معي إنه يجب ان تتخذ خطوة سريعة بفتح النوادي الاجتماعية والادبية وتكوين الفرق الرياضية

رام الله ـ « بولس عيسى عويس »

مثل على الاستهتار

حدثني احد اصدقائي ان سيارته تعطلت على بعد بضعة كيلومترات من العاصمة فاضطر الى تركها والركوب الى جانب سائق سيارة نقل كبيرة ليصل الى عمان ،وفيما هو كذلك لاحظ ان سيارة النقل لا تخفض الضوء عندما تقابل السيارات الصغيرة ولما نصح سائقها بان يفعل ذلك لئلا يحدث ما لا تحمد عقباه اجاب السائق بثقة بان سيارته من النوع القوي وانه اذا حدث حادث فالضرر كله لا شك سيقع على السيارة الصغيرة وعلى ركابها وبهذا فلا لزوم لان يهتم سيادته بتخفيف النور !

احد الامثلة على الاستهتار المتناهي الذي نقاسي منه الكثير

« جورج خوري سمعان »

تفاؤل حول موقف الفاتيكان

تقول انباء الفاتيكان ان الاتجاه الى تغيير وجهة نظر الكنيسة بالنسبة لحبوب منع الحمل يبدو ان كفته في رجحان مستمر

ويتوقع المراقبون ان ياخذ المجمع المسكوني قرارا بهذا الشان في وقت قريب .

هنا وهناك !

٢ من ٣ نساء يستعملن المساحيق

● في احصائية طريفة نشرت في المانيا تبين بان اثنتين من كل ثلاثة نساء تتراوح اعمارهن بين ١٦ و٦٩ سنة تستعملان المساحيق ومستحضرات التجميل .

وتقول الاحصائية ان مجموع ما تنفقه النساء في المانيا على هذه المستحضرات يبلغ ١٥٠٠ مليون مارك في العام الواحد ، وان بين كل مئة امراة في المانيا الغربية ١٩ تستخدمن احمر الشفاه و ٩ طلاء الاظافر و ١٤ بودرة الوجه و ٧ احمر الخدود و ٤ كحل العيون و ١١ مختلف العطور !

حكمة

اذا كانت المعرفة القليلة خطرة ، فاين هو الانسان الواسع المعرفة، الخالي من الاخطار ؟!

بطاقة تذكير

الى وزارة الشؤون الاجتماعية

نسوق هذه البطاقة للفت نظرها الى امر ربما لا تكون قد وقفت عليه :

ان للوزارة محققين لدراسة اوضاع العائلات المعدمة التي تحتاج الى مساعدة الوزارة . وهؤلاء المحققون. بحسن نية طبعا ، ياخذون معهم بعض الاشخاص العارفين بمنطقة عملهم ، ليرشدوهم الى البيت والى العائلات !

فماذا تكون النتيجة ؟

هؤلاء الوسطاء ، يعتبرون انفسهم وقد اصبحوا موظفين لدى الوزارة ، او يوهمون هذه العائلات بانهم كذلك فيترددون على بيوتها بحجة المزيد من الدراسة والاطلاع لتقديم المعونات لهم .. ومن خلال هذه الدراسة المزعومة يفاوضون العائلة على قدر معلوم كرشوة لهم !

وطبعا .. تكون النتيجة انهم لن يستطيعوا ان يفعلوا شيئا ! وان تذهب العائلات المسكينة ضحية غدرهم

× × ×

اننا نلفت نظر وزارة الشؤون الى هؤلاء الذين يستغلون مساعدتها الخيرة ليقتسموا حتى لقمة العيش القليلة التي تمنح للمعدمين..

اننا لا نتهم الجميع .فالدنيا والحمد لله ما زالت بخير .. انهم مجرد فئة بحاجة للتربية !

صورة وخبر

في دراسة اجرتها الدكتورة حكمت ابو زيد وزيرة الشؤون الاجتماعية في الجمهورية العربية المتحدة ثبت ان ٢٧ بالمئة من المتزوجين قد طلقوا زوجاتهم بعد مرور عام واحد على زواجهم وان ٢٧ بالمئة قد قاموا بهذا الطلاق بعد مرور عامين !

اطول بيضة في العالم

سيكون في وسع ربات البيوت في بريطانيا عما قريب شراء بيض طول الواحدة منه ٣٠ سنتمترا . وهذا البيض الطويل مصنوع من البيض الطبيعي ومغلف بغلاف اصطناعي ومسلوق جيدا ، ولكنه يبقى محتفظا بجميع خصائص البيض الطبيعي.

وكان السر فرانك شايرز بالتعاون مع مجلس تسويق البيض البريطاني . قد اكتشف طريقة لسلق الصفار مستقلا عن الزلال ثم دمج الاثنين في شكل بيضة طويلة لا يكاد تركيبها الداخلي يختلف عن تركيب البيضة العادية. ويمكن ايضا انتاج البيض الجديد من حجوم مختلفة مع الاحتفاظ بالنسبة الطبيعية بين المح والزلال .

تايير ايطالي جميل لخريف ١٩٦٤

هذا التايير مصنوع من لونين يستعمل ايضا من الجهتين . وقد صمم هذا الموديل بايطاليا وقد جهز بدون فدرة داخلية لاستعماله من الجهتين ويلبس تحت هذا التايير بلوزة خفيفة جدا مصنوعة من الشيفون الطبيعي من اللون الازرق كما هو الحال في القبعة ذاتها .

اساليب غاندي ما زالت تعيش

● ذهب الصحفي الهندي راجاندار كابور الى احد المقاهي .. ولاحظ زيادة مفاجئة في ثمن فنجان القهوة ، فما كان منه الا ان رفض دفع الزيادة ودعا لمقاطعة المقاهي، وقاد حركة ناجحة بهذا الشان!

وقد ادى هذا الامر الى تشكيل لجان تنظيم ضمت وزير الطعام ووكيل وزارة التخطيط وقد حذت ربات البيوت حذو الصحفي وقاطعن العديد من الماكولات ، فعدل التجار الجشعون عن موقفهم وانخفضت الاسعار !

وهكذا قاد هذا الصحفي انجح حركة لمقاومة الغلاء على طريقة غاندي !

رأي قراءته

كتب احمد بهاء الدين في مجلة « المصور » القاهرية يتحدث عن « الفولد ووترية » فقال :

ان فولد ووتر يمثل معارضة وكراهية كل خط السياسة الاميركية خلال السنوات الثلاثين الاخيرة من روزفلت الى ايزنهاور الى كنيدي . فهو بالتالي يجمع حوله كل الساخطين على اتجاه الحياة الاميركية بكل معالمها : التورط في السياسة الدولية، عدم سحق الشيوعية بل وقبول التعايش معها ، ازدياد قوة النقابات ، الحقوق المدنية للزنوج ، ازدياد قوة الاقليات ظهور افكار التامين الاجتماعي والخدمة الطبية المجانية. تعاظم قوة الدولة في الداخل سياسيا واقتصاديا فالدولة هي اكبر مشتر ومتعاقد في الداخل وبالتالي فهي تستطيع ان توظف اموالها في هذه الولاية وتلك. وتعاملها بالطبع مع الشركات الكبرى . والدولة ترسل قواتها لتنفيذ قوانين الغاء التفرقة العنصرية .

فولدووتر بوجه عام يمثل معارضة كل هذا ، وبالتالي تتجمع حوله عناصر كثيرة من الحزب الجمهوري والحزب الديمقراطي على السواء !

ابتكار جديد في عالم الطب اسمه الالوان !

هل تستطيع الالوان ان تشفي الامراض الجسدية ايضا ؟

تستطيع الالوان ان تلعب دورا هاما في حياتنا وعلى الاخص في معالجة امراضنا ولنضرب مثلا هنا على ذلك فقد كانت تجرى في احد مستشفيات الامراض النسائية الالمانية معالجة سيدة شابة في الخامسة والثلاثين من عمرها كانت تشكو من مرض في الرحم وكانت هذه السيدة كثيرة الانطواء على نفسها كثيرة النفور من الناس وبالرغم من ان الاطباء اجهدوا انفسهم في معالجتها فان مختلف الادوية التي قدمت لها لم تنجح وكذلك اخفقت طرق المعالجة التي استخدمت في معالجة مرضها..

لقد كان هناك شيء خفي يفسد المعالجة ويجعلها تخفق في كل مرة وقد لوحظ بصورة عامة بانه كثيرا ما تعود اسباب الامراض النسائية الى بعض العوامل النفسية التي لا بد من ازالتها قبل بدء العلاج

وحاول الطبيب المعالج ان يسلك طريقا جديدا في معالجة السيدة الشابة فتقدم منها في احد الايام ووضع امامها ثماني لوحات من الوان مختلفة على ارضية بيضاء ثم سالها عن اي هذه الالوان يعجبها كثيرا وايها يعجبها بعض الشيء وايها تنفر منه ولا تريد ان تراه وطلب منها في نفس الوقت ان تقوم بترتيب هذه الوان بحسب درجات ميلها اليها . وقامت السيدة بعمل ما طلبه منها مشيرة الى لون واحد كانت تنفر وتعرض عنه . كان هذا اللون لونا اخضرا جميلا نضرا وقام الطبيب بوضع مجموعة ثانية من الوان امامها وكانت جميعها خضراء، ولكنها تختلف فيما بينها من ناحية درجات دكونتها او اختلاطها بالوان اخرى . واستحسنت السيدة لونا فاتحا فيه شيء من الجمود ولما وقع نظرها على لون يشبه خضرة الطحالب تقززت نفسها من رؤيته وكانها كانت قد اصيبت بصدمة عندما لاحظته

وهنا عرف الطبيب طبيعة السيدة النفسية الداخلية عندما ظهر عليها الاشمئزاز من اللون الاخضر الذي يشبه خضرة الطحلب واصبح يستطيع بذلك تعيين اسباب مرضها لقد وجد باختيارها اللون الاخضر الفاتح الجامد بانها فاترة الاحساس الجنسي كثيرة الانكماش على نفسها باردة وتمثل في ذلك سبب برودتها تجاه زوجها . اما اللون الاخضر الذي يشبه لون الطحلب بخضرته فقد كان يعني حب اللذة والتمتع بالحياة وعدم الانكماش والبعد عن الناس وكانت كل هذه الاشياء تنقص السيدة لاعادة صحتها اليها ، وصار من المستوجب على الطبيب هنا ان يزيل من نفسها الكره للون الطحلب الاخضر هذا ولم يقم الطبيب بتلوين جدران غرفتها بلون الطحلب وطلب منها ان تتاملها وقتا طويلا ثم تطبق عينيها وتتصورها في مخيلتها مرارا عديدة وان تكرر ذلك كل يوم . وبعد مضي ثلاثة اسابيع حدثت المعجزة واخذت تخرج من عزلتها عن الناس وتعودت على لون الطحلب واخذت تميل اليه كما ان عاطفتها تجاه زوجها تغيرت ولم تعد تظهر برودها الماضي تجاهه وهنا بدأ العلاج الذي كان يخفق في الماضي في احداث مفعوله بنجاح وشفيت من مرضها وزال التهاب الرحم لديها بعد وقت قصير وخرجت من المستشفى بحالة طبيعية

ويسهل على المرضى طبعا عرض انفسهم للمعالجة بالالوان غير ان هذه المعالجة تعتبر بالنسبة للاطباء انفسهم لانه يقتضي عليهم اولا درس اوضاع المريض النفسية ومدى تاثرة بالالوان المختلفة واي هذه الالوان يحدث فيه التاثر المطلوب وهذا يتطلب خبرة خاصة من الطبيب المعالج ولهذا فلا يوجد اليوم العدد الكافي من الاطباء الذين يستخدمون العلاج بالالوان او يتقنونه ، غير انه صار يبذل الاهتمام الكبير به الان بصورة خاصة ولكل لون تاثير نفسي خاص على الانسان وهذا التاثير يتماثل بين الناس العاديين بصورة عامة فاللون الاحمر مثلا يبعث النشاط والارتياح في النفس كما ان اللون الاحمر الضارب الى الصفرة او البرتقالي يحدثان نفس المفعول ولهذا فان الاشخاص الكئيبين المنكمشين على انفسهم يشعرون بشيء من البهجة والارتياح اذا ما جلسوا في غرف طليت جدرانها بالوان قريبة من اللون الاحمر

ويختار الكئيبون عادة اللونين الاخضر او الازرق الفاتح اي الالوان الهدئة للنفس اما اللون الازرق فهو اللون الذي يختاره الاناس المحبون للاستقلال المائلون الى الشذوذ والانفراد بما يقومون به واللون الاخضر الضارب الى الزرقة او اللون الاخضر الباهت يدل على حب الانكماش والبعد عن الناس

واللون الاصفر هو اللون الذي يتوسط بين سلسلة الالوان التي تقوم بين اللونين الازرق الهدئ. والاخضر الملطف الداكن

ويدل اختياره على عدم الاستقرار والمغامرة ويعتبر لونا ـ نشيطا ـ كما هو الامر في اللونين الاحمر والبرتقالي

وقد صار يعرض عن طلي الحجر في الكثير من المستشفيات في المانيا الغربية باللون الابيض . لان هذا اللون هو لون « بارد » وباهت في ان واحد ويقلل من سرعة الشفاء . وان كانت تنطبع فيه مظاهر النظافة .

غير انه لا يمكن الجزم . بان هناك لونا خاصا يشفي في جميع الحالات . كما ان في استطاعة الادوية التي يتناولها المريض ان تقلب ميله من لون الى لون اخر والنفور من اللون الاول فالادوية التي تدخل التغيير مثلا على درجة حموضة الدم تستطيع ان تجعل المريض يعرض عن اللون الازرق الذي كان يميل اليه ،ويظهر فجاة ميلا للون الاصفر .

وليس للالوان تاثير نفسي فقط ، بل لها تاثير جسمي ايضا ، ويكون مفعولها شبيها بمفعول الفيتامينات في الجسم غير ان تاثير الالوان هنا يكون اتيا عن طريق النظر .

اما الانوار الملونة التي تقع علينا فانها تحدث في الجسم تاثيرات بيولوجية وتوجه بعض الوظائف وتؤثر عليها . فقد لوحظ بانه اذا ما عرض المرضى لبعض الانوار الملونة بعد حجب اعينهم عنها . عمل ذلك على رفع افرازات بعض الهورمونات في جسمهم . ولوحظ نفس التاثير على مركز الجهاز العصبي النباتي الموجود بالقرب من الغدة النخامية في الدماغ.

ولوحظ ايضا اختلاف في تاثير الاضواء الملونة على الجهاز العصبي النباتي ، فعرض مثلا مرة شخص لنور لون معين فوجد بان هذا اخذ يعمل على تهيج الجهاز العصبي النباتي لديه ، فارتفعت دقات قلبه واخذ يتنفس بسرعة وارتفع ضغط دمه .

ولما عرض لنور ازرق مهدي وجد بان هذا النور عمل على تلطيف وظيفة الجهاز العصبي النباتي ، فصارت تتدنى ضربات النبض وانخفض ضغط الدم وبطؤت حركة التنفس .

وقد اخذ الاخصائيون في فيزيولوجيا الالوان ومهندسو الاثاث والفرش الداخلي يهتمون بالالوان وخواصها قبل الاطباء انفسهم بزمن طويل وصار لا يجهل اليوم تاثير الالوان على زيادة الطاقة العملية في المصانع ، وتقليل عدد الاصابات في حوادث العمل، ورفع الانتاج .

وهناك الكثير من المنازل التي يحتوي داخلها من الالوان المختلفة اليوم . التي لا تنطبق مع مزاج اصحابها ، ولم يحسن اختيارها من هذه الناحية ولهذا فلا بد على من عرفت عنهم الكابة والانطواء من ان يختاروا لانفسهم الالوان البراقة التي تبعث البهجة في نفوسهم. وعلى الذين يتصفون بالخمول ان تختار لهم الالوان «النشيطة» التي تقوى من عزائمهم وتبعث في نفوسهم النشاط والاقدام .

اكتساب ايطاليا المرتبة الثانية في العالم لانتاج الثلاجات الكهربائية

روما « موندار » يعد الانتاج الايطالي للثلاجات الكهربائية في المرتبة الثانية في العالم بعد انتاج الولايات المتحدة الامريكية . وهذا دليل قاطع سواء من الوجهة الصناعية ام من الوجهة الاقتصادية العامة على التقدم العظيم في الحياة الاجتماعية للبلاد خلال السنين الاخيرة الماضية . وقد سجلت الاحصائيات الرسمية انه قد انتج في عام ٩٦٣ في ايطاليا ما يقرب من مليونين ثلاجة بينما انتجت المانيا الفيدرالية حوالي ١،٧٠٠،٠٠٠ قطعة تليها فرنسا ثم بريطانيا بانتاج اقل من المليون ثلاجة في نفس الفترة

كما سجلت الصادرات الايطالية من الثلاجات الكهربائية رقما قياسيا اي بما يعادل نصف كمية الثلاجات المنتجة الى الخارج بما قيمته ٤٠ مليار من الليرات الايطالية

كما ان هناك تنمية اخرى في انتاج الغسالات الكهربائية الايطالية من بعض الالاف في عام ١٩٦٠ قد صعد الى ٤٣٠ الف وحدة غسالة في عام ١٩٦٢ واستمر الارتفاع الى ٨٥٥ الف وحدة في عام ١٩٦٣

ولا شك ان مستوى المتانة والتقدم في جميع الادوات المنزلية الكهربائية الايطالية قد حاز قبول الشعب الايطالي خاصة والاجنبي عامة والدليل على هذا ان الدول الكبيرة الصناعية هي التي تستورد هذه الادوات المنزلية الايطالية من بينها بريطانيا العظمى والمانيا الفيدرالية والولايات المتحدة التي تطلب بدورها الالات صغيرة الحجم والتي لم تنتج محليا اي في امريكا اما فيما يتعلق باسعار هذه الاجهزة المنزلية الايطالية فهي بالطبع ارخص الاسعار بالنسبة للجودة والمتانة والاناقة في التصميم . فمثلا كان السعر للتر الواحد في حجم الثلاجة يتراوح الف ليرة في الاعوام الماضية اما الان فقد خفض السعر الى النصف تقريبا

وجدير بالاشارة ان الدول الجارة في افريقيا واسيا قد تستورد كميات كبيرة من الثلاجات الايطالية التي نالت اعجاب وتقدير شعوب هذه المنطقة من العالم وتقوم حاليا جميع المصانع الايطالية التي تعمل في هذا المجال لابراز قدرتها الانتاجية وتفوقها على الصناعات الاجنبية المشابهة لها في العالم وكذلك لسد حاجات البلاد من استهلاك تلك الاجهزة التي انتشرت كثيرا في المدن الصغيرة في ايطاليا

«موندار ٣٥٠»

كلمات متقاطعة

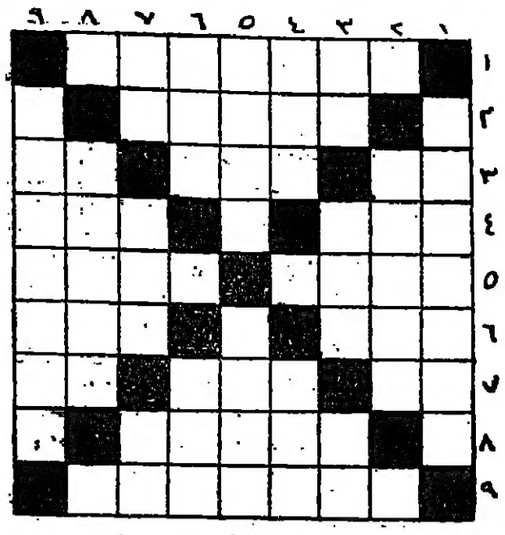

اعدها ـ ماهر همام عبيد ـ جنين

افقي وعمودي

١ـ امل الشعوب المستضعفة
٢ـ مودرن مبعثرة
٣ـ في الفم ـ غزال ـ كبر
٤ـ رطب ـ مشى
٥ـ زوج ـ عكسها بمعنى اقترب
٦ـ عتاب ـ عكسها بمعنى هلم
٧ـ نلثي ادم ـ عكسها بمعنى ايتهج ـ ضمير منفصل
٨ـ ممثلة ومطربة عربية
٩ـ من الانبياء

حل اللغز الماضي

افقي :١ـ عيد الناصر ٢ـ يبوح ـ يونس ٣ـ دبور ـ ان ـ من ٤ـ بيور ٥ـ عسل ـ ى ى ٦ـ مكث ـ بعل ٧ـ ورم ـ ردو ـ ٨ـ ابم ـ ذن ٩ـ نار

عمودي :١ـ عيد الثورة ٢ـ ببابب ـ « س لار » ٣ـ دور ـ عمان ٤ـ حا ـ ام ٥ـ ابى ـ مر ٦ـ نينوى ٧ـ او ـ رب ٨ـ صنم ـ عدن ٩ـ يسر «رس» ـ لون

السكة الحديدية تمر تحت المانش

بدأت اولى الابحاث الجيولوجية والجيوفيزيائية من اجل انشاء نفق تمر فيه السكك الحديدية تحت بحر المانش . وقد قام السيد مارك جاكيه وزير الاشغال العامة الفرنسية والنقليات بجولة تفتيشية في دوفر ، وزار المنشئات اللازمة لاعمال التنقيب ، واستمع الى عدة بيانات قدمها الفنيون بشان اعمال التنقيب في البادوكاليه . وتقدر نفقاتها حوالي ١٧ مليون فرنك .

٥٠ مليونا عدد سكان فرنسا

يزداد عدد السكان الفرنسيين اكثر من ٥٠٠ الف نسمة في السنة ، وقد اصبح من المقدر الان ان عدد سكان فرنسا سيتجاوز ٥٠ مليون نسمة بعد ثلاث سنوات. يعود ذلك خاصة الى زيادة عدد المواليد على عدد الوفيات .

وتجدر الاشارة الى ان المحافظات التي تبدو فيها الزيادة ضعيفة ، ليست حتما حيث تبدو الولادة ضعيفة ، لان النسبة المئوية تتاثر خاصة في محافظات الجنوب بالعدد الكبير من الوفيات ، وهي تعود الى الشيخوخة بين السكان .

التطبيب بواسطة الالة

استمعت الجمعية الملكية الصحية في المؤتمر الذي عقدته اخيرا في بريستون في شمال انكلترا الى الدكتور فريزر ، نائب رئيس اطباء بريستون يقول في خطابه امام المؤتمر : « هل يجوز ان تحظى السيارة بعناية اكثر مما يحظى به الانسان ؟ » واقترح تطبيب البالغين بانتظام بواسطة ادمغة الية طبية . كما يعمل الميكانيكيون في تصليح السيارة تماما . وقال انه في الامكان تزويد الدماغ الالكتروني بمجموعة من الاسئلة والتحاليل الكيماوية وغيرها من الفحوص الطبية والمعلومات التي يدونها عادة طبيب العائلة بالنسبة الى كل فرد من افرادها ليرجع اليها عند الحاجة ويصف الدواء اللازم في حال المرض . وهكذا تخفف هذه الالة الشيء الكثير من الوقت الذي ينفقه الاطباء

هنا عمان

الثلاثاء في ٣ تشرين الثاني

فترة الصباح

٥،٣٠ القران الكريم ٦ من هدى القران الكريم ـ ابراهيم زيد الكيلاني ٦،١٠ موسيقى شرقية ٦،١٥ مع الاخبار ٦،٢٠ ١ـ تمارين رياضية ٢ـ نشيد ٦،٣٠ صباح الخير عبد القادر الكردي ٧ نشرة الاخبار ٧،١٠ ساعتنا الان ٧،٣٠ كلمة للاصدقاء ـ للسيدة سميرة عزام ٨ نشرة الاخبار ٨،١٠ ١ـ انشوده للمجموعة ٢ـ وقائع فترتي الصباح والظهيرة ٨،٢٠ من اغانينا ٨،٣٠ الصباح الجديد ـ جريدة يوميه تحررها نبيلة السراج ورسمي ابو علي ٨،٤٥ منوعات غنائية ٩ للمراة فقط ٩،٣٠ منوعات غنائية ١٠ موجز الانباء ١٠،٠٥ كل ما تطلبين ـ كوثر النشاشيبي ١٠،٤٥ موسيقى راقصة ١١ اخي المواطن ١١،٣٠ مع كل جديد ـ فؤاد مبعي ١١،٤٥ القران الكريم

فترة الظهيرة

١٢ موجز الانباء ١٢،٠٥ ١ـ من مؤلفات منير بشير ٢ـ وقائع فترات الظهيرة والمساء والسهرة ١٢،١٥ مع نجاة الصغيرة ١٢،٣٠ روائع الموسيقى العالمية ـ فؤاد ملص ١ ركن الهواة ـ اعاده ١،٣٠ ما يطلبه المستمعون ـ سلوى حداد ٢ نشرة الاخبار ٢،١٥ ما يطلبه المستمعون ٢،٤٥ ثقوب في الثوب الاسود ـ ٣ـ اعاده ٣ موجز الانباء ٣،٠٥ في عالم الموسيقى ٣،١٥ ادب البادية ـ رشيد زيد الكيلاني ٣،٣٠ منوعات غنائية ٣،٤٥ ١ـ من المصحف المرتل ٢ـ قال صلى الله عليه وسلم ٣،٥٥ وقائع فترتي المساء والسهرة

فترة المساء

٤ ركن العمل ـ باشراف سامي حداد ٤،١٥ اغان للمجموعة ٤،٣٠ ميروك ـ مازن القبج ٥ مع المزارع ـ مازن القبج ٥،١٥ اغان شعبية ٥،٣٠ هذا بلدي ـ نبيل حجازي ٥،٤٥ منوعات غنائية ٦ نشرة الاخبار ٦،١٥ من اغانينا ١ـ ٦،٣٠ مضافة ابو محمود ٦،٤٥ من اغانينا ٢ـ ٧ نشرة الاخبار المحلية ٧،١٠ منوعات غنائية يتخللها اجازة مرح مع سعاد عوده وعمر قفاف ٧،٣٠ ثقوب في الثوب الاسود ٤ـ قصة احسان عبد القدوس اعدتها رشيده الدجاني ويخرجها داود المعوري ٧،٤٥ منوعات غنائية يتخللها اقوال ٨ ندوة الثلاثاء ـ عبد الرحيم عمر

فترة السهرة

٨،٣٠ اغنية ٨،٣٥ كتاب اليوم ـ الدكتور محمود السمرا ٨،٤٥ اغنية ٨،٥٠ نوادر ٨،٥٥ اغنية ٩ نشرة الاخبار ٩،١٥ التعليق السياسي ٩،٢٥ منوعات غنائية ٩،٤٥ اوراق جديدة للادبية سلمى الخضراء الجيوسي ١٠ منوعات غنائية ١٠،١٥ اشياء صغيرة ـ حيدر محمود ١٠،٤٥ الحان للسهرة ١١ نشرة الاخبار ١١،١٥ موعد مع الموسيقى وسلوى حداد وسهيل خوري ١٢ موجز الانباء ١٢،٠٥ سهر مع رفيق شكري ١٢،٤٠ موسيقى هادئه ١٢،٥٠ من المصحف المرتل ١ السلام الملكي ـ ختام

عائدون

لاننا اصحاب حق !
لاننا اصحاب الارض!
لاننا شعب يابى
الذل ويرفض الهوان
سنعود الى ديارنا..
سنعود الى فلسطين

كلام الناس ...
الثلاثاء والخميس والسبت

حول مذكرة ابنائنا بالكويت

المذكرة التي تلقتها وزارة الاقتصاد الوطني من الاردنيين العاملين في الكويت والمتضمنة رغبتهم في المساهمة في النهضة الاردنية عن طريق تمويل مشاريع مدروسة تقترحها وزارة الاقتصاد

هذه المذكرة جاءت تعبيرا عن امال يجيش بها صدور الالاف من ابنائنا في الكويت وسائر المناطق التي يحتشدون بها طلبا للرزق . وفي تحقيق امنيتهم بهذه فائدة مزدوجة تعود بالخير عليهم وعلى الاردن

● انهم هناك ونحن نتحدث عن الاغتبية الساحقة منهم مهما استطاعوا ان يوفروا لن يمكنهم ما يوفرونه من القيام بعمل فردي يمكن ان يساهم في رفع مستواهم المادي او تامين مستقبلهم في حال انقطاع مجال رزقهم خارج الاردن ، او اذا ما قرروا انهاء غربتهم والعودة الى الوطن الحبيب

ولكن اذا ما تضافرت جهودهم في مشاريع مدروسة وناجحة فان ذلك يعني ضمان دخل اضافي ، مهما كان ضئيلا لهم .. وهو بالتالي يساعدهم على العمل في هذه المشاريع وبانفسهم اذا ما عادوا الى الاردن ولا شك بان افضلية العمل فيها ستكون من حقهم

● اما بالنسبة للاردن فان تنفيذ امال هؤلاء الشباب يساهم مساهمة رائعة في رفع مستوى هذا البلد ، وفي تشغيل الرساميل الصغيرة المجمدة

× × ×

ونحن اذ لا يخالجنا ادنى شك بان وزارة الاقتصاد ستولي اقتراح الاردنيين بالكويت كامل عنايتها ، وستزودهم بمشاريع مدروسة دراسة وافية من جميع نواحيها .

نامل ان تقوم الوزارة باعداد قائمة بهذه المشاريع وتوزيعها على سفاراتنا في الاقطار العربية التي يعمل بها عدد كبير من الاردنيين ، كي تكون هذه المشروعات تحت تصرفهم في اي وقت يشاءون ، بل اننا نقترح ان تقوم السفارات بتوزيع هذه المشروعات على الاردنيين

ان ذلك يشعرهم بمدى الامال التي نعلقها على جهودهم ويشجعهم على المساهمة في هذه المشاريع مهما كانت امكانياتهم

« انسان »

فصل من المحاولات الاستعمارية لتصفية العائدين كخطوة لا بد منها لتصفية القضية

تهجير العائدين الى الخارج الامل الوحيد الباقي للاعداء

العائدون قاوموا كل مشاريع التوطين والمحاولات الرامية لانقاص عددهم واذابتهم

على اثر هزيمة خطة التصفية في دورة ١٩٥٢ للامم المتحدة والتي تحدثنا عنها في الاسبوع الماضي ظهر نشاط الاعداء بشكل ملموس في المنطقة العربية فمارست الدول الغربية ضغطا شديدا على الدول العربية للاعتراف بالامر الواقع وهددتها من جديد بقوة « اسرائيل » النامية المتزايدة بفضل تدفق المساعدات الخارجية عليها ، واموال التعويضات الالمانية الطائلة التي بذل الغربيون اقصى الجهود لاكراه المانيا الغربية على تقديمها للصهيونيين

وفي الحين الذي حظرت فيه الدول الغربية تصدير الاسلحة الى العرب ، اطلقت العصابات الصهيونية الارهابية لتعيث في اراضي العرب فسادا واجراما ، وفي الوقت نفسه عملت الولايات المتحدة بنشاط كبير لحمل العرب على تبديل موقفهم ، عن طريق الاغراء بالقروض والمساعدات

ومن ناحية اخرى انقض الاعداء بدعاياتهم المتعددة الوسائل والاساليب ، على الشعب العربي الفلسطيني ، يحاولون اقناعه بان مصلحته وخيره قبول التوطين والتعويض وبان امنية العودة الى فلسطين بعيدة المنال . في حين ركزوا مساعيهم على تصديع صفوف الفلسطينيين ، واشاعة الفرقة والاختلاف بينهم ، واضعاف معنوياتهم ، وتسفيه فكرة الثار والحرب التي يتمسكون بها وعملوا بالتعاون مع وكالة الغوث على اعداد اذهان الفلسطينيين لقبول التسوية والتنازل عن امانيهم ومطالبهم ، وعملوا على تصديع وحدة ابناء النكبة الوطنية عن طريق اثارة الثغرات والخلافات والمشاحنات بينهم !

ولكن ذلك ايضا فشل !

وضاعف الاعداء مساعيهم خلال عامي ١٩٥٣ ـ ١٩٥٤ لبلوغ هدفهم في تصفية القضية الفلسطينية وعقد الصلح بين الدول العربية واسرائيل ، وقد ساور الاميركيين خاصة امل كبير بنجاح مساعيهم ، بفضل ما تم من احياء لجنة التوفيق وتجميد قضية فلسطين ، وادخل الاميركيون تعديلا على استراتيجية القضية ، فركزوا جهودهم على محاولة انهاء مشكلة اللاجئين اولا ، لان الانتهاء منها يعبد الطريق لتحقيق خطة التصفية بسهولة ، فعاودت وكالة الغوث وضع المخططات والمشاريع الخاصة بتصفية اللاجئين ، ولجأت الى شتى الوسائل لانقاص اعداد العائدين الذين يستحقون الاعاشة والخدمات العامة ، وتخفيض هذه الخدمات ، وتهجير عائلات كثيرة منهم الى البرازيل وكندا والولايات المتحدة وغيرها من الاقطار النائية

وكان من بين المخططات التي حاولت الوكالة تنفيذها مشروعات لتوطين اللاجئين في سيناء وفي شمال سوريا وفي الاردن وسائر الدول المضيفة ، ولكن المشروعات قد تحطمت على صخرة ايمان العائدين بالعودة ورفضهم لكل مشاريع التوطين والتصفية .. وازاء المقاومة العنيفة التي واجهت هذه المخططات من العائدين ومن الاقطار العربية على السواء اضطرت الدول الغربية الكبرى وصاحبة كل هذه المشاريع الى طيها ولو مرحليا على الاقل ، على امل العودة الى اثارتها من جديد متى شعرت بان الظروف قد اصبحت مواتية لتنفيذ مثل هذه المخططات .

ولكن هل ييأس المستعمرون؟

ابدا .. لقد خيبت امالهم وظنونهم في كثير من المراحل التي انتهجوها في سبيل تصفية القضية . ولكن هذه كلها لم تبعث اليأس في نفوسهم . انهم يعرفون انه لا مجال امامهم لتصفية القضية الفلسطينية الا بتصفية وجود العائدين ، ولذلك فهم حريصون على تحقيق هذه الغاية باية وسيلة وباي ثمن مهما كان باهظا ! ..

.. ومن خلال دراساتهم لتجاربهم الماضية ادركوا ان التهجير هو انجح الطرق .. فراحوا يرسلون البعثات تجوب مخيمات اللاجئين وتغريهم بترك اوطانهم والهجرة الى الدول الاجنبية

ولقد استطاع المستعمرون ان يمتصوا اعدادا ضخمة من اللاجئين اضطرتها ظروفها القاسية ان تخضع لمخطط الاستعمار وترحل عن ديارها ، ولا زال الاستعمار ينفذ هذا المخطط بكل الحيل والوسائل ، اضف الى ذلك كل ما تخرج به عباقرة التامر الاستعماري لامتصاص اللاجئين وتصفيتهم

ولكن كل ذلك بدء بالفشل ، وسيكون الفشل ايضا نصيب كل محاولة قادمة .

حتى لا ننسى

● ان فلسطين وطن عربي منذ القديم وجزء لا يتجزأ من الوطن العربي ، وشعب فلسطين جزء من الامة العربية شاركها في حضارتها وفي جميع مراحل نضالها ضد الاستعمار الاجنبي

● الصهيونية حركة استعمارية وجد فيها الاستعمار الغربي اداة تحقق مطامعه . فعمل على تشجيعها منذ اوائل القرن التاسع عشر ، واستمر يساندها حتى يومنا هذا بتقديم العون المادي والعسكري وبهذا استطاعت الجالية اليهودية التي كانت بضعة الاف منذ مئة عام ان تصبح ستين الفا بعد الحرب العالمية الاولى و ٧٥٠ الفا بعد الحرب العالمية الثانية ، ومليونين في هذا العام .

وتعتبر هذه الهجرة اضخم حركة في تاريخ البشرية ما كان يمكن تحقيقها لولا القوى الاستعمارية التي وراءها وهي بذلك تفوق في خطرها ومداها وهجرة الرجل الابيض لافريقيا

● ان قيام اسرائيل باطل من اساسه لمخالفته لحق تقرير المصير فان الامم المتحدة قد اوصت بتقسيم فلسطين خلافا لارادة اصحاب البلاد الشرعيين ففي عام ١٩٤٧ حين اصدرت الامم المتحدة قرارها باقامة اسرائيل كان العرب يؤلفون ثلثي السكان ، وميثاق الامم المتحدة لا يخول لمنظمة تقسيم الوطن ضد ارادة الشعب يضاف الى ذلك ان القوى الاستعمارية قد حشدت كل طاقاتها ونفوذها لحمل الجمعية العامة على اتخاذ ذلك القرار الظالم .

نداء فلسطيني

نقطة سوداء !

ما دامت حكومة المانيا الغربية لم تنف حتى هذه اللحظة ما نشرته احدى صحف هامبورغ عن مساعدات عسكرية ضخمة « وسرية » الى اسرائيل ، تقدمها وستقدمها حكومة بون . فان هذا الخبر حتى هذه اللحظة ، والى ان تنفيه الحكومة الالمانية يكون صحيحا !

ونحن مع حرصنا الشديد على ان نبقي علاقتنا بالمانيا قوية ومتينة ، لا نستطيع الا ان نرى فيها مناورة بل ومؤامرة على قضية فلسطين .. فان مجرد اخفاء المد العسكري لاسرائيل لا يرضي العرب لانه لا يبعد عنهم خطر هذا المد ، الذي سيتحول حتى وبفعل المطامع الصهيونية الى سهام مصوبة الى قلب امتنا ..

ان المانيا ، بقيامها بخطوة كهذه ، انما تسجل نقطة سوداء في تاريخ علاقتها مع العرب كنا من الاعماق نتمنى ان لا نراها .. سيما وان حكومة بون كانت قد اعربت مرارا عن رغبتها في توطيد علاقاتها الطيبة مع العرب .

فكيف تستطيع ان تفسر هذا التناقض في موقفها ؟

من الاعماق نامل ان يكون الخبر مدسوسا وغير صحيح .. ذلك انه كما اسلفنا ، ان العرب حريصون على قيام اوثق العلاقات وامتنها مع الدولة الالمانية ... ولكنهم في نفس الوقت لا يستطيعون ان يمدوا يد الصداقة في الوقت الذي تطعنهم الخناجر من الخلف .. وان ما ذكر عن المساعدة السرية لاسرائيل هي بالحقيقة خناجر من هذا النوع .. خناجر تطعن من الخلف!

« ابن النكبة »

من الميدان الاسلامي

العمل بالفرن الذري الثاني ينتهي بعد شهرين

الفرن الذري

● ذكرت مجلة « النظرة الجديدة » الاسرائيلية انه من المقرر ان ينتهي العمل بالفرن الذري الاسرائيلي الثاني والذي يجري العمل فيه حاليا قرب « الديمونا » في نهاية هذا العام تماما

وتقول المجلة انه في عام ١٩٨٠ « كذا » ستتمكن اسرائيل من بناء محطات ذرية تتراوح قوتها بين ٤٠٠ الف الى ٦٠٠ الف كيلوات

.. وعمليات السرقة

● تقول انباء المنطقة المحتلة ان العمليات التجريبية التي تجرى حاليا في المخطط الاسرائيلي لتحويل مجرى نهر الاردن ستنتهي في شهر كانون الثاني القادم ، بحيث تبدأ عملها المنظم في ذلك الحين بعد ان تكون قد اتمت جميع فصول مؤامرتها لسرقة مياه النهر العربي

تعليل !

● عللت مجلة « النظرة الجديدة » التي تصدر في المنطقة المحتلة الاسباب التي تدعو سلطات الاحتلال الصهيوني الى استبدال رئيس اركان الجيش الاسرائيلي بعد فترة وجيزة من استلامه منصبه ، بحيث اصبح جيش اسرائيل اكثر جيوش العالم تغيرا في قيادته بان ذلك يعود الى الديمقراطية التي تؤمن بها اسرائيل !

وثانيا لان وضع عناصر جديدة في قيادة الجيش ستمكن هذه العناصر من تطوير هذا الجيش الى الاحسن دائما !

والجدير بالذكر ان عدد الذين تولوا قيادة جيش العصابات قد بلغ سبعة اشخاص منذ قيام الدولة المسخ عام ١٩٤٨ .

وقد تم تعيين القواد السابقين في مناصب ادارية باستثناء موشي دايان الذي يتولى الان مهام وزارة الزراعة

صورة من حياتهم

اريد ان اموت

« اريد ان اعود .. الى ديارى .. الى بلادى !

نعم اريد ان اعود باى ثمن وباية طريقة .. اما يكفينا كل هذا الشقاء والحرمان والاسى .. الا يكفينا اننا غرباء اينما ذهبنا .. نجوب العالم بحثا عن لقمة خبز وارضنا مليئة بالخيرات ... ولكنها ليست لنا .. لاعدائنا للشذاذ .. للمجرمين !

اريد ان اعود يا اخى .. ان اعود او ان اموت ، هذا ما اريده فقط .. افهمت ياأخى!

لماذا اعيش .. أتستطيع ان تجيبنى .. ما فائدة بقائى معذبا .. مشردا .. غريبا في كل مكان ما فائدة هذا الوجود

اريد ان احمل سلاحى .. اريد ان اتسلل الى ارض بلادى وقد ملات جسمى كله بالمتفجرات وهناك في الارض التي رايت نور الحياة تحت سمائها ، انفجر ولتنفجر معى ولو قلعة واحدة من حصون الطغيان الصهيونى .. انني بذلك افعل شيئا .. اى شيء .. قد يكون يسيرا ونزرا قليلا ولكنه على اى حال افضل من لا شيء ! انا اعرف انى سأموت . ولكن اترانى في هذا المخيم اعيش .. واى معنى للحياة على فتات موائد الدول التي صنعت ماساتى .. عار علي ان اكل خبزهم .. اليسوا هم انفسهم الذين اضاعوا ارضى .. فجاؤا اليوم يستبدلونها بخبز من الذرة والشعير !

يا اخي .. الست تحمل نفس مشاعرى !

لقد سافرت الى اكثر من قطر عربى .. وكنت ارى الناس يعملون من اجل شيء، من اجل مستقبلهم . يكدون ويكدحون لامل البناء ، لامل التقدم .. اما انا .. فقد كنت دائما اعود الى هذا المخيم لاسال نفسى .. ما فائدة عملى .. ما فائدة ان اجنى مالا وان اشيد عمارات .. ما فائدة ذلك ـ لو استطعت ، وانا حتما لن استطيع ـ ! ما فائدة ذلك وبلادى في ايد اعدائى !

اين ساقيم بيتى .. اين سابنى مستقبلى ؟ ! في الخيمة؟ على بعد خطوات يا اخى .. هناك ارى ارضى !

على بعد خطوات ارى بيارتى ومنزلى ـ ارى التراب المجبول بدم ابى الشهيد يناديني .. يطلب منى ان اسرع الى لقياه .. انه ينتظرنى ! فهل ابقى هنا !

هل ابقى في المخيم ..

لا .. سانتقم لابى ، سانتقم لنفسى ولشعبى ولارضى ..

ولكن كيف .. اين هو السبيل ؟

كيف اناضل .. كيف اقاتل .. انى اريد ان اموت .. افلا من يدلنى على هذا الموت »

وسقط احمد مغميا عليه وهو واقف على الاسلاك مع زميل صباه .. وهو يردد « الا من يدلنى على هذا الموت »

« هو »

بوادر خيرة

● في نبا من افغانستان ان الصحف الافغانية ضاعفت اهتمامها بقضية فلسطين وحقوق العرب في الارض السليبة

وقد ظهر هذا الاتجاه بوضوح عقب عودة رئيس الوزراء الافغاني الى بلاده من مؤتمر عدم الانحياز حيث تراس وفد بلاده

وهكذا يعطى مؤتمر الانحياز اولى ثمار نتائجه الخيرة

فشكرا لافغانستان ولصحافة افغانستان

ازمة وزارية في اسرائيل

تتحدث الانباء الصحفية الاسرائيلية عن موجة انقسام عنيفه تجتاح زعماء اسرائيل هذه الايام ، وقد امتدت هذه الموجة بحيث باتت تهدد حكومة ليفى اشكول بازمة عنيفة

وتقول الصحف الاسرائيلية بان ثلاثة احزاب قد طلبت حجب الثقة عن حكومة اشكول وان هذه الطلبات ليست سوى مقدمة لتطورات اعمق واعنف يتوقع ان تجتاح المنطقة المحتلة من فلسطين .

للحقيقة والتاريخ

منذ عام ٤٨ قررت الامم المتحدة

عودة العائدين الى ديارهم

في عام ١٩٤٨ تبنت الجمعية العامة للامم المتحدة قرار رقم ١٩٤ « دورة ٣ » تتضمن الفقرة ١١ منه ما يلى :

« ان الجمعية العامة .. تقرر وجوب السماح للاجئين الراغبين في العودة الى بيوتهم والعيش بسلام مع جيرانهم بان يفعلوا ذلك في اقرب وقت عملي ووجوب دفع تعويض عن اموال الذين يختارون عدم العودة وعن الخسائر والاضرار التي تلحق بها والتي تقضي مبادىء القانون الدولي او العدالة ان تقوم الحكومات والسلطات المسؤولة بتعويضها »

وفي السنوات التالية اثارت قرارات الجمعية العامة الخاصة بموضوع تقديم المساعدة للاجئين الفلسطينيين الى هذه الفقرة ملاحظة باسف ان القرارات الخاصة بعودة اللاجئين او تعويضهم لم يتم تنفيذها وان حالة اللاجئين لا تزال موضع قلق شديد

وفي العام الماضي اتخذت الجمعية العامة قرارا مماثلا :

وفي هذا العام ايضا قد تعود الجمعية الى نفس القرار ..

ولكن هل تعيد هذه القرارات شبرا واحدا من ارضنا

ان التجربة تقول ان العرب والعرب وحدهم وابناء النكبة في الطليعة ـ هم القادرون على حل المشكلة والى اعادة الامور الى نصابها والحق الى اهله !

ان رصاصة تطلقها في قلب الارض المحتلة ، لها من الاثر مليون ضعف ما لمليون قرار من الجمعية العامة او اية منظمة اخرى !

ان قضيتنا قضية تحرر .. وقضايا التحرر لا تحل الا بالنضال .. الا بالكفاح ..

ولقد بدأ شعبنا يعرف هذا الطريق .

بين فلسطين وجنوب افريقيا

ان قيام اسرائيل اشد بشاعة وظلما من التمييز العنصري في جنوب افريقيا ، وهو افدح ظلما يبز التمييز الانساني ، ذلك لان التمييز العنصري في جنوب افريقيا لم يخرج الشعب من وطنه على حين ان شعب فلسطين قد اخرج من وطنه وصودرت املاكه ومن بقى منهم في اسرائيل « ٢٥٠ الفا » يطبق عليهم ما تطبقه حكومة جنوب افريقيا من التمييز والاضطهاد

صور من العالم

مالي الجمهورية الافريقية التي تكافح من اجل المستقبل

نبذة جغرافية

ليست جمهورية مالي وليدة الستوات كما هو شائع عند كثير من الناس بل هي اسم لامبراطورية افريقية عريقة الحضارة كانت لها صلات حرب ومودة ، مع الاقطار المجاورة ، وكانت لها علاقات وطيدة بالعالم الخارجي ومالي تقع في قلب القسم الغربي من القارة الافريقية وتلامسها الجزائر من الشمال على حدود طولها يزيد على ١٠٠٠ كيلو متر بينما تحضنها من الجنوب غابات وادغال ساحل العاج العذراء وبالاضافة الى هذين البلدين الافريقيين اللذين يحدانها من الشمال والجنوب فان جمهورية مالي محاطة من الجهات الباقية بموريتانيا والسنغال وغينيا وفولتا العليا وجمهورية النيجر وهذه الوضعية الجغرافية تحرم جمهورية مالي من اى منفذ على البحر الا ان هناك نهر النيجر الذي يمتد عبر البلاد على مسافة طولها ١٥٥٠ كيلومترا ثم نهر السنغال الممتد على ٤٠٠ كيلومترا من ارض مالي ويعتبر نهر النيجر بالنسبة لمالي مثل نهر النيل بالنسبة لمصر فهو الذي يكسب الارض والسكان الوانا معينة من النشاط والعمل ويعطى البلاد طابعها المميز

وتشكل الناحية الشمالية المنطقة الساحلية المتكونة من مرتفعات ادرارا ديزيفورا . وادرارا كلمة بربرية معناها الجبل ووجود اسم منطقة على هذا النحو يؤكد العلاقات القديمة بين مالي والمغرب العربي ويثبت الاختلاط القديم والتبادل الحضاري القائم منذ الازمنة السحيقة بين سكان مالي وسكان افريقية الشمالية اما المنطقة الجنوبية فانها مركبة من السهل المركزي الواسع المكون من تربة حصوبية تغطيها قشرة سميكة حمراء مما سهل فيها لكل الزراعة المحلية المسمات بووال ويتدرج النبات والمناخ من الشمال الى الجنوب تبعا لكمية الامطار وللتحولات الطقسية السنوية ولتاثير نهرى النيجر والسنغال تاثيرا يتجلى في المنطقة في ان المنطقة الساحلية الغابوية تتصاعد نحو الشمال في اتجاه منابع نهر النيجر وتتضخم وتتكاثف كلما توغلت في الشمال ثم تتناقص وتتضاءل كلما اتجهت نحو الجنوب وفي حين ان كمية الامطار السنوية تبلغ من الجهة الساحلية نحوا من ٧٠٠ مليمتر موزعة بين سبعة اشهر فان معدل الامطار الساقطة في المنطقة الصحراوية يقل احيانا عن ١٠٠ مليمتر وتكثر الاشجار والاخشاب والنباتات المتنوعة في الساحل النيجري لجمهورية مالي بينما نرى ان نصف الجنوب هو وحده الصالح لزراعة مروية والسر في ذلك هو ان رياح السموم التي تهب من الصحراء في فصل الجفاف ، تسبب نقل الرمال الحية وتساهم من ثم في توفير الشروط الصالحة لزراعة بووال

ونتيجة لاتساع الرقعة الارضية لجمهورية مالي ، البالغة مساحتها ١،٢٠٠،٠٠٠ كيلومترا مربع ، فان مشكلة المواصلات من المشاكل الاساسية التي تواجه ذلك البلد الافريقي . والواقع ان اهم المواصلات هي الطرق النهرية الممثلة في ١٣٠٨ لا يمكن استعمالها الا في فصول معينة من السنة وقبل الاستقلال كانت هناك باخرة فرنسية واحدة تحمل اسم احد الغزاة تقوم اثناء شهور الملاحة بنقل البضائع والركاب بين مختلف الجهات وما زالت هذه السفينة هي الوحيدة اليوم لتاية هذه المهمات وان كانت ادخلت عليها اصلاحات عديدة واصبحت تحمل اسم مالي وهذه السواحل النيجيرية ـ المالية التي تاتي اليها الباخرة في اوقات معينة من السنة هي ما يسميه الجغرافيون الاقتصاديون بالجزء ـ المفيد من مالي وتلك ظاهرة تشارك فيها هذه الجمهورية كثيرا من البلدان الافريقية الاخرى

ويبلغ طول الجزء المفيد نحوا من ١٧٠٠ كيلومترا والواقع ان نهر النيجر هو بمثابة الشريان الرئيسي لمالي

ويبلغ متوسط كثافة السكان ٣،٦ اغلبهم يتمركزون على شواطىء النيجر وفي المناطق المتاخمة وهكذا ففي الوقت الذي تنخفض فيه الكثافة السكانية الى درجة صفر في الصحراء فانها تتراوح بين ١٠ و ٢٠ في الساحل وتصل كلما اقتربنا من حدود النيجر الى ٥٠ شخصا في الكيلومتر المربع الواحد وتشكل سلالة الماندنج اكبر وحدة اتنيكية في البلاد وتتكون من جماعات مختلفة هي الديولا والماليكنى والبمبارا الذين يرتفع عددهم الى ٢،٠٠٠،٠٠٠ اى انهم يمثلون خمسي السكان وهناك اقليات من التكارير السنوفو والستغاى والمسغولى والعرب والفولان والداغوى والموسى والبابو والملاحظة التي يسجلها الذين درسوا علم اجتماع افريقيا واصول قبائلها وشعوبها هي ان مالي تضم في حدودها انفارا من الاقوام الساكنين في البلاد المجاورة فالتكارير مثلا يتوزعون بينها وبين السنغال وموريتانيا والفولان الموجودين بها يشكل ابناء عمومتهم اغلبية سكان غينيا والبمبارا مقسمون بينها وبين النيجر وفولتا العليا وساحل العاج والطوارق لهم اخوان في الجزائر وموريطانيا وما عدا اقلية ضئيلة جدا ٨ بالمئة تقريبا واغلب السكان يدينون بالاسلام

الوضع الاقتصادى

كانت اول مشكلة واجهتها مالي بعد استقلالها هي مسالة تموين البلاد وتصدير انتاجها وكان اربعة اخماس الصادرات والواردات تتم عن طريق الخط الحديدى دكار ـ نيجر وهو اسم لسكة الحديد الفرنسية العاملة سابقا في اقطار افريقيا الغربية وتبلغ حصة مالي منه مسافة ٤٥٠ كيلومتر فقط

وعندما انقطعت العلاقات السياسية بين مالي والسنغال اضطرت الحكومة الى اقامة جسر طريقي بين باماكو ابيدجان في ساحل العاج العاج وبوبوديولاسوفي فولتا العليا . الا ان اعادة العلاقات الديبلوماسية مع حكومة سنغور في شهر فبراير ١٩٦٣ مكن مالي من استعمال ميناء السينغال

وبالاضافة الى السكة الحديدية تملك مالي شبكة من الطرق طولها ١٢٠٠٠ منها ٢٨٠٠ كيلومتر صالحة للاستعمال في كل الفصول ، و ٥٠٠٠ كيلومتر من الطرق الثانوية ، والبقية لا تستعمل في فصول الامطار والفياضانات

وفي كل سنة تحصد مالي تقريبا مليون طن من الذرة وما يتراوح بين ١٥٠ و ٢٠٠ من الفستق و ٢٠٠،٠٠٠ طنا من الارز و ٢٠ ـ ٢٥ الف طن من القطن البذارى وعلى العموم عرفت تجربة مالي خلال السنوات الاخيرة توسعا ملحوظا نتيجة لانشاء التعاونيات

وتملك مالي ثروة ضخمة من المواشي تقدر باحد عشر مليونا من الاغنام ـ فان ، ماعز الخ ... ـ تشكل مصدرا هاما للدخل سواء فيما يتعلق بالاستهلاك الداخلي او بالتصدير الموجه نحو الاقطار الافريقية المجاورة : السنغال فولتا العليا الخ ..

فان المصادر الوحيدة المتوفرة لدى مالي هي الملح والذهب وهناك علائم تشير الى وجود البوتاس والنحاس والقصدير والمنغنيز . وقد اكتشف مؤخرا معدن للفوسفاط في تلمسى غربي كلو تقدر طاقته بـ ٢،٥٠٠،٠٠٠ طنا ولذلك ما زال النشاط الصناعي ضعيفا جدا ، ومحدودا في معامل وصناعات الارز ، المشروبات البذور القطنية

من الصحف اليهودية

الهتاف لعبد الناصر

قالت اليوست الاسرائيلية بان بجكة جيفا قضت بسجن مسعود اعيون البالغ من العمر ٣٠ عاما ، لمدة عشرة ايام بسبب هتافه في شوارع قرية يام بحياة الرئيس عبد الناصر ،وقوله ان عبد الناصر سيأتي الى هذا المكان لينقذه !

اسرائيل والسوق الاوروبية

اعرب اعضاء الوفد البرلماني الاوروبي الذين قاموا بزيارة للمنطقة المحتلة عن املهم بان تشترك اسرائيل في عضوية اللجنة السياسية للسوق الاوروبية وقال رئيس الوفد ان عضوية اسرائيل ستساهم في خدمة اعلى مصالح المنطقة ، وان ارتباطها بالسوق لم يكن سوى خطوة في الطريق الصحيح ستتبعها حتما خطوات اخرى

الى تركيا

ذكرت اليوست الاسرائيلية ان يوسف الموغي وزير الاسكان الاسرائيلي سيغادر المنطقة المحتلة الى تركيا اليوم في زيارة رسمية . وهذه اول زيارة يقوم بها وزير اسرائيلي الى تركيا .

اسرائيل المنبوذة

قالت اليوست ان اسرائيل ستظل تواصل مساعيها للحصول على العضوية الكاملة لمجموعة الدول النامية التابعة للامم المتحدة وذكرت اليوست ان الخطوة التالية لمحاولة اسرائيل ستكون اثناء مناقشة طلب اسرائيل للانضمام وان النقاش سيجري اثناء رئاسة احد اعضاء دول اميركا اللاتينية وقالت اليوست ان المسؤولين الصهاينة اكدوا انهم لا يستطيعون البقاء خارج الكتلة ، ليفسحوا المجال للدول العربية كي تسيطر عليها

موجة الاضرابات

ما زالت موجات الاضراب تجتاح المنطقة المحتلة بشكل عنيف . وذكرت اليوست الاسرائيلية بان اقسام المحاسبة في مختلف الوزارات والدوائر قد هددت باعلان الاضراب اليوم ما لم تمنح درجات الفضل

تزيين عربات القطارات بتحف الاراضي المقدسة

الخليل ـ استقبل السيد فهد العواملة متصرف لواء الخليل في مكتبه امس صاحب معامل الزجاج التي تنتج على الطريقة القديمة . وقد قدم للمتصرف ٢٢ الف حبة خرز من انتاج مصنعه لتزيين عربات القطارات العاملة على الخط الحديدي الحجازي بين عمان ومعان التي تنقل السياح الى البتراء كنوع من الدعاية السياحية .

والجدير بالذكر ان النية تتجه لتزيين عربات القطارات العاملة على الخطوط المذكورة بما تنتجه الاراضي المقدسة من التحف .

× × ×

جوازات السفر في جنين

جنين ـ اذاع السيد فالح المنقر مدير جوازات جنين بيانا حث فيه طلاب وطالبات اللواء على الحصول على جوازات سفر في هذه الفترة التي يقل فيها العمل وخاصة اولئك الذين سيتقدمون الى فحص الدراسة الثانوية ويحتاجون الى الجوازات عندما يواصلون دراستهم الجامعية .

مبايعة فيصل ملكا على السعودية بعد خلع اخيه الملك سعود ـ بقية

نص البيان

وقد اعلن ذلك الشيخ جميل الجمبلان وزير الاعلام السعودي في بيان اذاعه من راديو مكة حوالي الساعة الواحدة والثلث من بعد ظهر امس «بتوقيت الاردن» وفيما يلي نص البيان :

في الساعة الرابعة والنصف من يوم الاثنين في السابع والعشرين من شهر جمادي الثاني سنة ١٣٨٤ الموافق ٢ تشرين الثاني ١٩٦٤ اجتمع اعضاء مجلس الوزراء واعضاء مجلس الشورى برئاسة صاحب السمو الملكي الامير خالد بن عبد العزيز نائب رئيس مجلس الوزراء واطلعوا على نص الخطاب المؤرخ في ٢٣ـ٦ـ١٣٨٤ الموافق ٢٨ تشرين الاول ١٩٦٤ الموجه من كافة افراد اسرة آل سعود الى اصحاب السماحة والفضيلة العلماء الذي اعلموهم فيه قرارهم بخلع سعود بن عبد العزيز بن عبد الرحمن الفيصل آل سعود من الملك ومبايعة ولي العهد فيصل بن عبد العزيز بن عبد الرحمن الفيصل آل سعود ملكا للبلاد وامامـا للمسلمين وطلبهم النظر في ذلك من الوجهة الشرعية واصدار الفتوى الشرعية اللازمة . وقد اطلع المجتمعون ايضا على الفتوى الشرعية الصادرة من اصحاب السماحة والفضيلة العلماء الذين اجتمعوا برئاسة سماحة الشيخ محمد بن ابراهيم رئيس القضاة ومفتي الديار السعودية المؤرخ في ٢٦ـ٦ـ١٣٨٤ هجرية اول تشرين الثاني ١٩٦٤ المستندة الى الفتوى الشرعية السابقة والصادرة بتاريخ ١٦ـ١١ـ١٣٨٣ هـ في ٢٨ نيسان ١٩٦٤ والى مبررات واقعية مقنعة وقواعد شرعية قرروا فيها :

اولا ـ خلع سعود بن عبد العزيز بن عبد الرحمن الفيصل عن الملك .

ثانيا ـ مبايعة ولي العهد الامير فيصل بن عبد العزيز بن عبد الرحمن الفيصل ملكا شرعيا على المملكة العربية السعودية وعليه في ذلك تقوى الله وتحكيم شريعته في جميع الشؤون والزام الرعية بذلك .

وقد ايد المجتمعون بالاجماع قرار اسرة آل سعود والعمل بالفتوى الشرعية الصادرة من اصحاب السماحة والفضيلة العلماء المؤرخة في ٢٦ـ٦ـ١٣٨٤ وقرروا

اولا ـ مبايعة ولي العهد فيصل بن عبد العزيز بن عبد الرحمن الفيصل آل سعود ملكا شرعيا على المملكة العربية السعودية وامامـا للمسلمين .

ثانيا ـ ان يطلب من حضرة صاحب الجلالة الملك فيصل بن عبد العزيز آل سعود قبول البيعة واعلانها .

ونسأل الله ان يجعل عهد جلالته مقرونا باليمن والعدل والتقدم والازدهار وان يوفقه لخدمة شريعته واعلاء كلمته والله ولي التوفيق .

قبول الملك فيصل وعهده

واذاع راديو مكة تسجيلا حيا لاجتماع عقده افراد الاسرة المالكة السعودية والعلماء وتمت خلاله مبايعة الامير فيصل ملكا شرعيا على السعودية وطلبوا منه قبول البيعة واعلانها .

وقال الملك فيصل لدى قبوله البيعة انا من جانبي ابايعكم على اتباع كتاب الله وسنة رسوله وتحكيم الشريعة وان اكون خادما للشرع في جميع الامور وان اسعى بكل امكانياتي لحفظ كيان هذا البلد وخدمة مواطنيه بما يصلح من دينهم ودنياهم وارجو من الله سبحانه وتعالى ان يجعلنا مهتدين عاملين بالخير ومتقين الشر متبعين كتاب الله وسنة رسوله وان يجعلنا من انصار دينه وان يوفقنا دائما لاتباع ما يقر علينا في خدمة ديننا وامتنا ووطننا انه على ما يشاء قدير واياه سبحانه وتعالى ان يوفقنا ويوفق الجميع .

خطاب الى الشعب

ووجه جلالة الملك فيصل خطابا الى الشعب السعودي من راديو مكة قال فيه ان قرار اسرة آل سعود جاء الزاميا يلزمنا بالبيعة وما تبعه من فتوى اصحاب السماحة والفضيلة العلماء ورؤساء المحاكم والقضاة ثم قرار اعضاء مجلس الوزراء واعضاء مجلس الشورى كل ذلك وضع على عاتقنا مسؤولية الحكم نحن الذين حرصنا ما وسعنا من جهد حتى تجرى الامور في مجراها الطبيعي وان لا تصل الى الحد الذي وصلت اليه وقد حاولنا خلال السنوات الاخيرة ان نكف عن بلادنا وامتنا ما قد تتعرض له من مشاكل تنطوي على نتائج وخيمة غير ان عامة الشعب سادها الجزع . وتتالت الاحداث التي تعرفونها وكنا طوال هذه المدة نرفض حتى مجرد التفكير في تسلم مسؤولية الملك ليس تهربا من المسؤولية وانما رغبة في العزوف عن مظاهرها ورغبة منا بان تجرى الامور في مجراها الطبيعي .

وقال الملك فيصل في خطابه انه ليس بحاجة الى تكرار شرح السياسة الاصلاحية الداخلية لحكومته التي سبق ان اعلن عنها والتي نسير في تنفيذها سيرا حسنا في حدود طاقاتنا وامكانياتنا لكنا نؤكد لكم بانه وقد منح الله نعمة الاستقرار لهذا البلد فاننا سنضاعف الجهد نحو تحقيق اهدافنا الاصلاحية في جميع الميادين في جميع مجالاتها السياسية والادارية والاجتماعية والاقتصادية .

واضاف جلالته يقول اننا لسنا ايضا في حاجة لتكرار الاساس التقليدي الذي تحتم عليه سياستنا الخارجية فنحن منذ ان اسس الدولة بانيها وواضع اساس نهضتها المغفور له الملك عبد العزيز آل سعود قد اثبتنا في المجال الدولي ايماننا بالسلام العالمي ورغبتنا في تدعيمه وتقويته كما امنا بالتعايش السلمي بين الشعوب ولذلك فنحن نؤيد نزع السلاح وتجنيب البشرية مخاطر الاسلحة الفتاكة وندعو لحرية تقرير المصير لكل الشعوب وحل المنازعات الدولية بالوسائل السلمية المرتكزة على الحق والعدل ومن اهداف سياستنا الخارجية المعروفة التعاون الى اقصى الحدود مع الدول العربية الشقيقة وتنفيذ مقررات مؤتمرات القمة العربيين والسعي لتحرير جميع اجزاء الوطن العربي التي لا تزال تحت السيطرة الاستعمارية والتعاون مع الدول الاسلامية في كل ما يزيد من شأن الاسلام ورفعة عزهم كما اننا نؤيد ميثاق الجامعة العربية وندعم مقررات مؤتمر باندونغ ودول عدم الانحياز ونسعى بكل ما اوتينا من قوة لان يسود العالم سلام عادل وحرية حقة وطمأنينة دائمة .

وفود التهنئة والبيعة

وقال راديو مكة ان الفرحة والبشر غمرا قلوب ابناء الشعب السعودي عند اعلان ارتقاء الملك فيصل عرش البلاد وقال الراديو ان جموع المهنئين من مختلف ابناء الشعب تدفقت الى قصر الحكم في الرياض وفي مقدمتها الامراء والوزراء والعلماء وضباط الجيش وقوى الامن العام ورجال الحرس الوطني وكبار الموظفين لتهنئة الملك فيصل وتاكيد البيعة . وقال الراديو ان الملك فيصل وقف ثلاث ساعات وهو يتقبل بيعة المواطنين وتهانيهم .

اليوم عطلة رسمية

واصدر الامير خالد بن عبد العزيز نائب رئيس مجلس الوزراء قرارا اعلن فيه انه تقرر بهذه المناسبة اعتبار اليوم «الثلاثاء» عطلة رسمية في جميع مناطق المملكة واعلن راديو مكة ان شركة الخطوط الجوية السعودية خصصت خمس رحلات اضافية خاصة بين جدة والرياض لتسهيل نقل المهنئين الذين يودون المشاركة في الاحتفالات التي ستقام في الرياض اليوم بمناسبة ارتقاء الملك فيصل عرش البلاد .

الملك فيصل

والملك فيصل بن عبد العزيز ليس جديدا على صلاحيات الملك اذ انه يمارسها فعليا منذ اكثر من سبعة اشهر . فقد اعلن رسميا في ٣٠ اذار الماضي ان الامير فيصل ولي العهد في ذلك الحين سيقوم بتصريف جميع شؤون الدولة الداخلية والخارجية منها بحضور الملك سعود او غيابه دون الرجوع الى الملك . وجاء ذلك الاعلان اثر فتوى شرعية صدرت عن ١٢ عالما من فقهاء الدين جاء فيها انه نظرا لحالة الملك سعود الصحية وظروفه الراهنة ونظرا لان جلالته غير قادر على القيام بمهام امور الدولة فقد اصدروا قرارهم متمثلين مع ما تقتضيه النصوص الشرعية المراعية للمصالح العامة بان يقوم الامير فيصل ولي العهد بتصريف جميع شؤون الدولة الداخلية والخارجية بحضور الملك وغيبته بدون الرجوع الى الملك بذلك . وكان جميع افراد الاسرة المالكة السعودية قد اجمعوا على ان يتولى الامير فيصل الصلاحيات التي نصت الانظمة على ان يمارسها الملك .

وينهي اعلان مبايعة الملك فيصل بعرش المملكة العربية السعودية ١١ عاما من حكم اخيه الملك سعود البالغ من العمر ٦٢ سنة . ويبلغ الملك فيصل الان التاسعة والخمسين من العمر . ويقول المراقبون ان تاخير خلع الملك سعود عن العرش ومبايعة فيصل مكانه منذ ازمة اذار الماضي يعود الى معارضة فيصل الشخصية . فقد كان يريد الابقاء على اخيه المريض سعود ملكا اسميا على ان يحتفظ هو لنفسه بصلاحيات الملك . ويقال ان معارضة فيصل لخلع الملك سعود تعود الى عهد اخذه على نفسه امام والده الملك الراحل عبد العزيز آل سعود بذلك الصدد ويقال ايضا انه كان يعارض خلع اخيه حتى لا يقيم سابقة يخشى تكرارها في تاريخ العرش السعودي .

وقد ولد الملك فيصل في الرياض عام ١٩٠٦ وعندما كان في الثانية عشرة من عمره فقط اشترك في معركة « ياطب » قرب مدينة حايل عندما كان والده يحارب القبائل لتدعيم حكمه . وفي عام ١٩١٩ اوفده والده في رحلة زار خلالها انكلترا وفرنسا وبلجيكا ثم قام فيما بعد برحلات رسمية الى البلدان الاوروبية والاميركية . ولما تم اول تنظيم لدولة المملكة العربية السعودية عام ١٩٣٦ عينه والده نائبا عاما عنه في الحجاز . وفي العام التالي اضاف الملك عبد العزيز رئاسة مجلس الشورى بمكة الى الامير فيصل . وفي عام ١٩٣٠ اضيفت الى مهام اعماله اعمال وزارة الخارجية ثم عين عام ١٩٣٤ قائدا عاما للجيوش العربية السعودية في تهامة اثناء حرب اليمن التي احرز فيها انتصارات هائلة عجلت بانهاء تلك الحرب لمصلحة المملكة السعودية . وفي عام ١٩٣٩ انتدب فيصل من قبل والده لحضور مؤتمر فلسطين في لندن و في عام ١٩٤٥ حضر مؤتمر الدول الخمسين في سان فرنسيسكو الذي نشأت عنه الامم المتحدة ووقع ميثاقها باسم بلاده . وترأس وفد المملكة العربية السعودية لدى الامم المتحدة حتى عام ١٩٤٨ . وعندما توفي والده الملك عبد العزيز بويع وليا للعهد بالاضافة الى كونه نائبا للملك على الحجاز ومكه ووزيرا للخارجية . وبعد سنتين شكل برئاسته اول مجلس للوزراء في المملكة وكان منذ اول نيسان من العام الحالي يدير شؤون البلاد الداخلية والخارجية الى ان نودي به امس ملكا خلفا لاخيه سعود .

الملك السابق سعود

ولم يذكر راديو مكة شيئا عن الملك السابق سعود الذي يعتقد بانه لا يزال في الرياض وتوقعت بعض المصادر ان يغادر السعودية الى احدى الدول الاوروبية للعلاج .

وقد تولى الملك سعود العرش سنة ١٩٥٣ . وتحتوي المملكة العربية السعودية على اكثر من عشرة بالمئة من احتياطي النفط في العالم داخل اراضيها التي تبلغ مساحتها ٩٣٠ الف ميل مربع . وتحتوي في الوقت ذاته على مدينتي مكة المكرمة والمدينة المنورة اللتين تعتبران مهجتين للاسلام من مختلف انحاء العالم . ويدر النفط الذي تنقب عنه وتستغله شركة النفط العربي الاميركية «ارامكو» مبلغ مائة مليون جنيه استرليني على البلاد في السنة .

وقد ولد سعود بن عبد العزيز آل سعود في ١٥ كانون الثاني سنة ١٩٠٢ في مدينة الكويت حيث كانت عائلته تقيم في المنفى بعد ان خلعها الاتراك في نهاية القرن التاسع عشر وعينوا مكانها اسرة آل رشد . وكان سعود ثالث ابناء الملك عبد العزيز الذي هاجم الرياض عند ولادة سعود واحتلها وجعل منها نواة بنى حولها المملكة العربية السعودية . ومنذ سنة ١٩١٩ لعب الامير سعود كما كان يعرف حينذاك دورا فعالا في الحملات التي شنها والده . وفي سنة ١٩٣٢ اي بعد مرور سنة على اعلان والده ملكا اعلن الامير سعود وليا للعهد .

وفي العقد الرابع من هذا القرن قام الامير سعود بعدة رحلات الى الخارج كممثل للملك عبد العزيز . وفي شهر تشرين الثاني سنة ١٩٥٣ اعتلى العرش بعد وفاة والده . ولما كان الملك سعود وهابيا فانه لا يدخن ولا يتعاطى المشروبات الروحية ولكن عرف عنه ولعه بفخفخة الحضارة الغربية . وله عدة قصور بينها قصر الناصرية الذي يحتوي على عدة منازل ودارات لمختلف انجاله الامراء ومدارس ومتحف وحديقة للحيوانات ومستشفى . ويرتدي الملك سعود الذي يزيد طوله على ست اقدام ثيابا العربية ابدا وترافقه لدى سفره الى الخارج حاشية كبيرة بينها حرس وخدم .

وقضى الملك سعود في اوائل السنة الماضية بضعة اسابيع في سويسرا لمعالجته من ارتفاع ضغط الدم ومرض في القلب . وفي شهر اذار طار الى نيس وتبعته طائرته الخاصة في اليوم التالي لتتحطم في جبال الالب ولقتل ملاحوها وبعض افراد من حاشية الملك وتتبعثر ثروة من المجوهرات في تلك الجبال . وعند ذلك عاد الملك سعود الى الرياض ولكنه طار في ايار سنة ١٩٦٣ الى فيينا ليقضي في النمسا بضعة اشهر للمعالجة الطبية .

× × ×

ابحاث ـ بقية

او شركة او مؤسسة اردنية كانت او غير اردنية من ان تحرز او تملك بطريق الشراء او الهبة او الحكر او باية طريقة اخرى ولا ان تتصرف بصورة مباشرة او غير مباشرة في اية اموال غير منقولة تقع ضمن سور مدينة القدس القديمة .

وقال السيد ابو زيد انه بموجب هذا المشروع ايضا سيصبح من الممنوع منعا باتا على اية جمعية او شركة او مؤسسة او هيئة ان تحرز او تملك ايضا اية اموال غير منقولة ضمن منطقة امانة القدس او منطقة التنظيم الخاصة بها الا اذا اقتضت المصلحة العامة ذلك وبتنسيب من لجنة خاصة وبقرار من مجلس الوزراء .

وكذلك استمع المجلس في جلسته الى تقرير مفصل عن نتائج المباحثات الناجحة التي اجراها الوفد الاردني برئاسة وزير الاقتصاد الوطني في زيارته الاخيرة ليوغوسلافيا حول الارصدة المجمدة في يوغوسلافيا لشركة الفوسفات الاردنية .

× × ×

ترأس الحسين ـ بقية

للقوات المسلحة ومدير الدفاع المدني .

وصرح وزير الداخلية بان المجلس تدارس مختلف الشؤون المتعلقة بالدفاع المدني وعلى الاخص موضوع تامين الموارد اللازمة للنهوض باجهزته المختلفة وتامين المعدات اللازمة له .

وقد توجه الوزير واعضاء المجلس فور انتهاء اجتماعهم للتشرف بمقابلة جلالة الملك المعظم الذي تفضل فشملهم برعايته الكريمة وترأس اجتماعا اخر عقد بالديوان الملكي العامر استمر فترة من الوقت ابدى جلالته خلاله توجيهاته وارشاداته السامية .

وعلم ان اهم النقاط التي توصل اليها المجلس وعرضها على مسامع جلالة الملك المعظم هي تلك التي تتعلق بزيادة مخصصات الدفاع المدني من خمسين الف دينار الى ثلاثمائة الف دينار .

الاحتفال بذكرى وعد بلفور ـ بقية

جلالة الملك المعظم واخوانه الملوك والرؤساء العرب في مؤتمري القمة فلسطين في لندن و في عام ١٩٤٥ حضر العرب وجهودهم لمواجهة العدوان الصهيوني على فلسطين .

وقد تولت الهيئات التدريسية في المدارس التحدث الى الطلاب والطالبات عن ذكرى الوعد الغادر

واحتفلت المدرسة التابعة للاتحاد النسائي العربي بالقدس بهذه المناسبة والقت الانسة امينة الكاظمي كلمة ندت فيها بالوعد المشؤوم

واحتفلت مراكز الشباب الاجتماعية والاندية والجمعيات الكشفية والخيرية في رام الله ومنطقتها بالمناسبة والقيت القصائد والكلمات وقدم الطلاب والطالبات المواضيع الانشائية

واقامت كلية التحسين في عمان حفلة القى فيها السيد خليل الامام رئيس اللجنة الاجتماعية كلمة شرح فيها المسؤولية الملقاة على عاتق كل طالب تجاه فلسطين . كما القى السيد عبد الله دروزه كلمة ندد فيها بهذا الوعد الزائف ووصفه بانه خيانة عظمى لا تغتفر الا بالرجوع للحق والقى بعض الطلاب كلمات مماثلة

وفي القاهرة وجه السيد احمد الشقيري رئيس اللجنة التنفيذية لمنظمة التحرير الفلسطينية بيانا الى الشعب الفلسطيني اكد فيه عزم الشعب الفلسطيني على استعادة وطنه مهما عظمت التضحيات وتكاثرت المتاعب

وقال ان يوم الثؤم لا يمسح بالدموع والرثاء وانما بالكفاح والسلاح وان هذه الذكرى لا تزال بالاحتجاج والاستنكار لكن بالتنظيم والتصميم ، بالتوعية والتعليم، بالتسليح والتدريب

وما نحن الان نقف عند هذه الذكرى امام كفاح ينتظرنا وننتظره في ميدان متعدد الجبهات والاسلحة والاسباب امامنا اولا وقبل كل شيء جيش منظمة التحرير الذي تعمل المنظمة على بنائه وانشائه وان لجنتنا العسكرية هي الان في اجتماعات متصلة مع القيادة العربية الموحدة لوضع الخطة الكاملة لاعداد شعبنا الباسل لمعركة التحرير وبعد ان تنتهي من وضع الخطة سنبدأ في انشاء الجيش الفلسطيني في سيناء وغزه وسورية والعراق .

واضاف السيد الشقيري يقول ان انشاء جيش التحرير هو شغلنا الشاغل له كل فكرنا وضميرنا وكل جهدنا ووقتنا وان منظمة التحرير من غير جيش التحرير هي جسد من غير روح وكيان من غير كيان ولقد قلتها عالية باسم الشعب الفلسطيني في اجتماع الملوك والرؤساء العرب انه لن تكون هناك منظمة التحرير اذا لم يكن هناك جيش التحرير وقال السيد الشقيري انه بعد ذلك ياتي التنظيم الشعبي وقد بدات منظمة التحرير في تنظيم الشعب الفلسطيني وان منظمة التحرير هي الشعب والشعب هو منظمة التحرير وقد اخذنا بانشاء مكاتب لمنظمة التحرير في جميع الدول العربية تعنى بشؤون الفلسطينيين حيثما كانوا والى جانب ذلك فان المنظمة ستنشئ مكاتب اعلامية في الدول الصديقة في جميع القارات وقد بدانا بانشاء مكتب نيويورك ليساهم الى جانب الوفود العربية في الدفاع عن قضية فلسطين في الامم المتحدة

وقال السيد الشقيري ان منظمة التحرير بدات تتعرض لمؤامرات الاستعمار وان الاستعماريين اخذوا ينصبونها العداء ويكيدون لها بالاراجيف ويدبرون لها الدسائس والمؤامرات غير انهم لن يفلحوا ابدا في ذلك فمنظمة التحرير ليست احمد الشقيري وحده ولا رفاقه اعضاء اللجنة التنفيذية فنحن اشخاص زائلون لكن منظمة التحرير هي الشعب الفلسطيني وان هذا الشعب الذي كافح من اجل قيام منظمة التحرير سيكافح من اجل نموها وتقويتها .

واصدرت الجامعة العربية بيانا بهذه الذكرى جاء فيه ان استعادة الوطن العربي المغتصب اصبحت امرا وشيك الوقوع بعد ان توحدت كلمة العرب وتطور انشاء منظمة التحرير وجيش التحرير الفلسطيني لتهيء للشعب الفلسطيني حق استعادة وطنه المغتصب وقال البيان ان وعد بلفور انتهاك لا يقره قانون ولا شريعة

واذاع راديو القاهرة ان الاضراب شمل قطاع غزة وتوقفت حركة السير واغلقت المتاجر والمكاتب والدوائر الحكومية كما اغلقت المدارس في هذه المناسبة . وقال الراديو ان مظاهرات ضخمة سارت في مدن القطاع اشترك فيها الطلاب والهيئات الفلسطينية ورجال الدين . واقيم احتفال خطابي بهذه المناسبة عند قاعدة الجندي المجهول في غزة القى فيه الحاكم العام للقطاع كلمة هاجم فيها اسرائيل والدول الاستعمارية التي تساندها

وتوقفت وسائط النقل وحركة المرور في جميع انحاء العراق دقيقة واحدة ظهر امس استنكارا لوعد بلفور ونشرت صحيفة « بغداد نيوز » التي تصدر باللغة الانكليزية تعليقا للمشير عبد السلام عارف رئيس الجمهورية على هذه الذكرى قال فيه ان وعد بلفور والكيان الاسرائيلي كليهما غير طبيعي .وكل شيء غير طبيعي يجب ان يختفي

صادقت سورية على السوق العربية

دمشق ـ اقليمية ـ صدر مرسوم عن مجلس الرئاسة السوري بالمصادقة على القرار الذي اتخذه مجلس الوحدة الاقتصادية في الثالث من اب الماضي والخاص بانشاء سوق عربية مشتركة . ويشمل هذا القرار خمسة بلدان عربية هي الاردن والجمهورية العربية المتحدة والعراق وسورية والكويت .

حديث اليوم ـ بقية

الذي لعبه في مؤتمر القمة العربي الثاني ، على الرغم من قلة ما رشح عنه من انباء ، كان على الاقل دور مباحثات جدية ، هي اكثر فائدة ، حتى ولو كانت على الفرض سلبية النتائج ، من موقف جامد قد توحي مظاهره بالتفاؤل .

ونحسب ان لقاءات الملك فيصل في الاسكندرية ، مع اشقائه الملوك والرؤساء ، قد اتاحت له فرصة نادرة للوقوف على اتجاه السياسة العربية ، وكيف انها تتركز على تحرير فلسطين ، بالعمل الجدي ، والاعداد الصحيح . وان بقاء قضية اليمن دون حل نهائي ، معناه تاخير ذلك العمل الجدي، وتعويق يوم التحرير .

والامل معقود على ان يسهم جلالة الملك فيصل في حل هذه القضية العربية ، فتبدأ السعودية في عهده ، حقبة جديدة من حياتها ، تستهلها بازالة اكبر غمامة ما زالت تستقر فوق جو الصفاء العربي

مع هذا الامل ، نرجو للملك فيصل التوفيق في خدمة بلاده، وفي خدمة وطنه العربي الكبير، ونرجو للسعودية الشقيقة في عهده الرغد والسعادة

توصل المتفاوضون اليمنيون الى ـ بقية

الاتفاق في برقية بعث بها الرئيس السوداني الفريق ابراهيم عبود الى الدكتور رشاد فرعون رئيس الوفد السعودي الذي حضر المفاوضات التي جرت بين وفدين يمنيين يمثلان الفرقاء المتنازعين في اليمن .

وجاء في برقية الرئيس عبود قوله «ان قلوبنا كانت معكم وقد زاد سرورنا وابتهاجنا بما وصلنا من انكم قد وصلتم الى ايجاد حل بين الوفدين اليمنيين ومما زاد في سرور السودان حكومة وشعبا ان تم الاتفاق في اراضينا التي هي جزء من اراضي العرب»

وقال الفريق عبود في برقيته للدكتور فرعون «اتمنى لكم سفرا حميدا وعودا حميدا لاوطانكم متمنين ان يجني اخواننا ابناء اليمن ثمار الاتفاق الذي تم التوصل اليه»

تاكيد الاتفاق

وبعث الدكتور فرعون ببرقية الى الفريق عبود بمناسبة مغادرته ارض السودان مع اعضاء الوفد السعودي اعرب فيها عن شكره وتقديره لكرم الضيافة السودانية وقال اننا نشكر الله على النتائج الطيبة التي توصل اليها اليمنيون المجتمعون في اكرويت ونتمنى لكم الصحة والسعادة ولشعب السودان الرفعة والازدهار .

بيان متوقع

ويتوقع المراقبون ان تذاع انباء مهمة عن تفصيلات المفاوضات التي جرت بين الوفدين اليمنيين والاتفاق الذي تم التوصل اليه في اية لحظة .

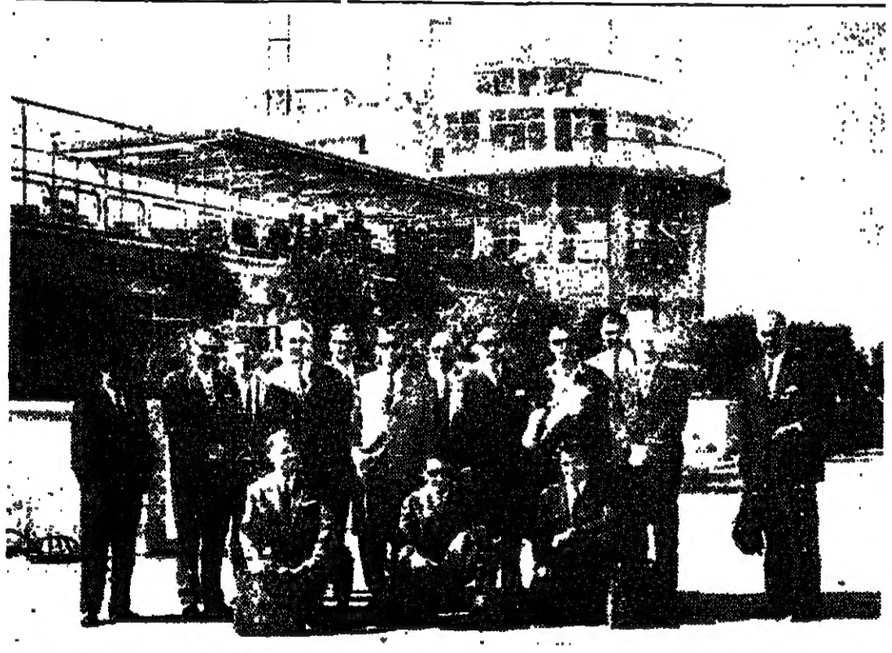

يظهر في هذه الصورة مدراء شركة الطيران السويسري « سويس اير »ومندوبيها الذين حضروا خصيصا لحضور اجتماعات الشركة في القدس في مطار القدس حين نزولهم من الطائرة .

وصل الى القدس السادة مدراء شركة الطيران السويسري « سويس اير » للشرق الاوسط يصحبهم بعض المندوبين الذين حضروا خصيصا من الادارة العامة بسويسرا لحضور الاجتماع السنوي الذي سيعقد ابتداء من الغد في فندق الانتركونتيننتال القدس وشركة « سويس اير » تعقد مثل هذا الاجتماع لاول مرة في القدس وقد اختارتها خصيصا لما تتمتع به المدينة المقدسة من الشهرة العالمية من قبل جميع الشعوب وشركة « سويس اير » اشتهرت بماضيها المعروف بالقيام بتنشيط السياحة للبلاد العربية وخاصة للبلاد المقدسة كما انها تعمل بصفة خاصة بالدعاية لهذه البلاد ومعروف عند الجميع بان عدد السياح الذين يفدون الى الاراضي المقدسة في كل سنة يكون كبيرا وخاصة من اوروبا واميركا وسيقوم اعضاء الوفد بالاضافة الى اجتماعاتهم بزيارة للاراضي المقدسة في البلاد وللاطلاع على ما وصلت اليه الحالة العمرانية في البلد المقدس بخصوص افتتاح الفنادق التي ستضاهي اعظم الفنادق في البلاد العربية مما سيساعد اعضاء الوفد على الدعاية لها في البلاد الاوروبية والاميركية

تعلم وانت بمنزلك

احدى المناهج الاتية او بعضها :ـ

اللغة الانجليزية ـ العربية ـ الفرنسية ـ الايطالية ـ الالمانية ـ المحاسبة وامساك الدفاتر ـ اعمال البنوك ـ السكرتارية ـ الصحافة ـ الادب العربي ـ علم النفس ـ السينما ـ هندسة السيارات ـ الكهرباء ـ الراديو ـ اللاسلكي ـ ادارة الاعمال ـ التمريض والاسعاف ـ القانون الدولي .

للايضاح اطلب كتاب

طريق المستقبل يصلك مجانا من المعهد الدولي

للتعليم بالمراسلة

ص.ب ٢٢٥٥ ـ القاهرة ج . ع . م .

صوت اميركا وانتخاب الرئاسة

ستنقل اذاعة صوت اميركا الصباحية بين الساعة السادسة والثامنة صباحا « البرنامج العربي » في ٤ـ١١ـ٦٤ نتائج انتخابات الرئاسة في الولايات المتحدة ، وذلك على الموجة المتوسطة ٢٣٨ مترا والموجتين القصيرتين ٤١ مترا ، ٧١٣٠ كيلو سايكل في الثانية ، و ٤٩ مترا ، ٦٠١٥ كيلو سايكل في الثانية ، .

وستذاع هذه النتائج فور اعلانها في واشنطن راسا واولا باول .

اعلان

تعلن دائرة اوقاف نابلس عن حاجتها لمراقب بناء « معلم بناء » لديه الكفاءة التامة للقيام بمراقبة بناء مخازن وقف ال النمر الذرى التي سيتم انشاؤها

فعلى الراغبين مراجعة مأمور الاوقاف خلال مدة عشرة أيام اعتبارا من تاريخه مصحوبا بالشهادات العلمية والعملية والراتب حسب الكفاءة .

ابراهيم جاد الله

قائمقام متولي وقف ال النمر الذرى

اعلان

تعلن وكالة الامم المتحدة عن شغور وظائف لمعلمين في مدارسها . على المتقدمين ان يكونوا قد اتموا الدراسة الجامعية الكاملة اما في الرياضيات او العلوم او اللغة الانكليزية ، او ان يكونوا حائزين على شهادة دار المعلمين بعد دراسة سنتين فوق الدراسة الثانوية .

تقدم الطلبات على نماذج التوظيف الخاصة التي يمكن الحصول عليها من جميع مكاتب مراقبي المناطق وتقدم الى مدير شؤون الموظفين حتى ٧ تشرين الثاني ١٩٦٤

ملاحظة ـ يرجى من الاشخاص الذين سبق لهم ان تقدموا بطلبات ان يؤكدوها كتابة خلال المدة المحددة

مبردات الماء صنع شركة هنن فرود HEENAN WATER COOLERS

تقتني عدديات كبيرة من ماء التبريد وبالتالي توفر مبالغ طائلة . ان باستعمال كمية الماء نفسها المرة تلو الاخرى يمكن الحصول على انجع وسيلة لتبريد محركات الديزل الثابتة وخلافها .

الوكلاء والموزعون في الاردن

شركة خليل وسلامه المحدودة

عمان ـ شارع المحطة ـ هاتف ٢٢١٧٣ ـ ٤ ص.ب ٢٥٣

اعلان

القوات المسلحة الاردنية بحاجة الى متعهدين لتقديم اللوازم التالية فعلى الراغبين مراجعة سكرتير اللجنة لاخذ التفصيلات .

تقبل المناقصات من اليوم ولغاية الساعة العاشرة والنصف من يوم ٢١ـ١١ـ١٩٦٤

١ ـ كفوف صوف

العطاءات

اعلان

تعلن سلطة المياه المركزية عن حاجتها لمتعهد لتقديم وحدات ضخ وذلك بطريق العطاء بالظرف المختوم وقد حدد يوم السبت الموافق ٢٢ـ١١ـ٦٤ الساعة الثانية عشرة موعدا لفتح العطاء فمن يرغب الاشتراك في ذلك عليه مراجعة قسم المشتريات في سلطة المياه المركزية اثناء اوقات الدوام الرسمي .

مدير عام سلطة المياه المركزية

اعلان دعوة

لمساهمي شركة كهرباء لواء عجلون المساهمة المحدودة

يرجى من جميع مساهمي شركة كهرباء لواء عجلون المساهمة المحدودة حضور اجتماع الجمعية العمومية (فوق العادة) والذي سيعقد في تمام الساعة العاشرة من صباح اليوم « الثلاثاء » الموافق ٣ـ١١ـ١٩٦٤ في قاعة سينما الفردوس وذلك نظرا لعدم اكتمال النصاب القانوني في الجلسة التي تم انعقادها بتاريخ ٢٧ـ١٠ـ١٩٦٤ للنظر في الامور المدرجة على جدول الاعمال .

اعلانات تيسير غزاوي ـ اربد

الادارة

اعلان عطاء

تعلن شركة مصانع الاسمنت الاردنية المساهمة المحدودة عن حاجتها الى كميات من البراغي الفولاذية ، يمكن الحصول على شروط ومواصفات هذا العطاء من مكاتب الشركة بعمان اثناء ساعات العمل الرسمية لقاء مبلغ ٢٥٠ فلسا للنسخة الواحدة ، وتقدم العروض بطريق الظرف المختوم وتوضع في صندوق العطاءات في موعد لا يتجاوز الساعة العاشرة من صباح يوم السبت الواقع في ٥ـ١٢ـ١٩٦٤ .

رئيس مجلس الادارة

« المدير العام »

التشريفات الملكية

عمان – تشرف بمقابلة جلالة الملك المعظم في الديوان الملكي الهاشمي بعد ظهر امس السيد بهجت التلهوني رئيس الوزراء والسيد قدري طوقان وزير الخارجية والسيد محمد نزال العرموطي وزير الداخلية والسيد عادل الشمايلة وزير الاقتصاد وسماحة الشيخ عبد الله غوشه قاضي القضاة ، وتشرف بالمقابلة السامية ايضا الفريق حابس المجالي القائد العام للقوات المسلحة والسيد علي نصوح الطاهر نائب رئيس مجلس الاعمار والسيد احمد فوزي امين العاصمة وامير اللواء حكمت مهيار مدير الامن العام . كما تشرف بالمقابلة السامية فضيلة الشيخ عبد الحميد السائح رئيس محكمة الاستئناف الشرعية واعضاء مجلس ادارة شركة الفوسفات واعضاء لجنة الدفاع المدني .

حالة الجو

خلال الـ٢٤ ساعة القادمة

لا تغير يذكر على حالة الطقس

وقد بلغت درجة الحرارة العظمى في عمان والقدس والمفرق ومعان ٢٧ واريحا ٣١ والعقبة ٣٢

تم الاتفاق نهائيا على مشروع النقل البحري

عمان – اكد مصدر رسمي ان الاتفاق قد تم نهائيا بين الاردن والجمهورية العربية المتحدة والعراق بشأن تنفيذ مشروع الخط البحري بين الشقيقات الثلاث وان الصيغة النهائية لمشروع الاتفاق ستوقع بالحروف الاولى في غضون الايام القليلة القادمة

وقالت مصادر مسؤولة ان لجنة عليا تمثل الاردن والجمهورية العربية المتحدة والعراق ستشكل قريبا بحيث توكل اليها مهمة تنسيق مختلف جوانب هذا المشروع الضخم الذي تقرب تكاليفه من عشرة ملايين جنيه استرليني وسيكون من بين اعضاء هذه اللجنة بعض كبار خبراء النقل البحري في الجمهورية العربية المتحدة

المكتب الدائم لاتحاد المحامين العرب

عمان – يغادر عمان في ١٩ او ٢٠ الجاري وفد من نقابة المحامين الاردنيين لحضور اجتماعات المكتب الدائم للمحامين العرب التي ستعقد في بغداد في اواخر الشهر الحالي ويتألف الوفد برئاسة السيد وليد صلاح نقيب المحامين وعضوية السادة هاني الدحله وفؤاد سعاده وموسى الجيوسي وحسين ناصر واحمد زكي الاسطه وعلم ان مؤتمر المحامين العرب الذي كان من المقرر ان يعقد في بغداد في ٢٣ تشرين ثاني الجاري قد تأجل الى موعد اخر خلال شهر كانون الاول القادم .

عيد القوات الجوية في المتحدة

القاهرة – رويتر – حلقت طائرات نفاثة تابعة لسلاح طيران الجمهورية العربية المتحدة في تشكيلات جوية فوق القاهرة امس بمناسبة عيد القوات الجوية . وجرت احتفالات مماثلة في المدن الرئيسية الاخرى في البلاد كما فتحت بعض القواعد الجوية ابوابها امام الجمهور .

تونس تعهدت بمساعدة شعب فلسطين

تونس – رويتر – اعلن السيد المنجي سليم وزير خارجية تونس انه يتوجب بناء وحدة المغرب العربي خطوة خطوة . وقال في اجتماع عقد تمهيدا للانتخابات التي ستجرى يوم الاحد ان علاقاتنا من دول المغرب العربي الشقيق ممتازة . واضاف قائلا ان تونس تعهدت بتقديم كل مساعدة الى شعب فلسطين بمجرد ان يبدأ هذا الشعب كفاحه الوطني لاستعادة حقوقه .

انباء عن شلل خروشيف

الزعيم السابق ترأس اجتماعات اعفائه !

كوبنهاغن – قال المستر كنوت جيرسن رئيس الحزب الشيوعي الدنمركي ان المستر خروشيف يعاني من الشلل التام ويشكو من تصلب في الشرايين وقال ان الزعيم السوفياتي السابق يعيش الان خارج موسكو للاستشفاء وقال المستر جيرسن الذي افضى بهذه المعلومات في مقابلة اذاعية عقب عودته من موسكو ان خروشيف وقع استقالته وترأس جميع الاجتماعات التي عقدتها لجنة الحزب الشيوعي السوفياتي المركزية بصدد شخصه .

وقال ان هناك ثلاثة اسباب وراء استقالة المستر خروشيف هي التقدم في السن والمرض والاخطاء الادارية . ومضى يقول ان هذه الاخطاء كانت في الزراعة وفي قيادة الحزب وليس في سياسة الحزب . وقال ان الاتحاد السوفياتي يذكر المستر خروشيف بالامتنان بسبب سياسته الخارجية وقضائه على الستالينية .

تنظيمات السير بالعاصمة

عمان – عقدت لجنة السير المركزية اجتماعا برئاسة السيد نايف الحديد محافظ العاصمة وقررت نقل مواقف سيارات الجنوب من مواقفها الحالية في المصدار الى راس العين ريثما يتم انشاء موقف دائم لها . وقررت لجنة اغلاق القسم الغربي من شارع الامير محمد مؤدى السير سابقا من نقطة التقاء هذا الشارع بطريق وادي السير القديمة الى نقطة التقائه بالشارع الذي يؤدي الى الدوار الثاني بجبل عمان ، بمناسبة العمل في مشروع المجاري العامة .

× × ×

دورة تعاونية جديدة

عمان – عقد المعهد التعاوني دورة تعاونية عامة امس وتستمر عشرة اسابيع ، وستعطى المحاضرات بعد ظهر يومين من كل اسبوع من الساعة الرابعة حتى الساعة السادسة في دار المعهد التعاوني . وقد افتتح السيد محي الدين قطينة مدير دائرة الانشاء التعاوني مندوبا عن وزير الشؤون الاجتماعية والعمل هذه الدورة بكلمة اشار فيها الى دور الحركة التعاونية في الاردن وحاجة الاردن الى مثل هذه الدورات وقال ان الحركة التعاونية حركة ثقافية قبل ان تكون اجتماعية واقتصادية .

ثم القى السيد ابراهيم عبد الرحمن نائب رئيس الاتحاد التعاوني المركزي كلمة تحدث فيها عن تاريخ الحركة التعاونية في الاردن من الناحيتين الاهلية والحكومية .

وبعد ذلك القى الدكتور اسحق القطب مدير المعهد التعاوني كلمة اشار فيها الى دور المعهد التعاوني في نشر الحركة التعاونية في الاردن .

القدس – تعقد اليوم دورة تعاونية تستغرق ثلاثة ايام في نادي الموظفين بالقدس لسكرتيري الجمعيات التعاونية المهنية .

× × ×

نظام الادوية البيطرية

عمان – ترأس السيد خالد الحاج حسن وزير الزراعة اجتماعا عقد في مكتبه امس تم فيه اقرار نظام الادوية البيطرية لعام ١٩٦٤ . وسينظم هذا النظام عملية بيع الادوية البيطرية في المملكة اذ سيخضع تعاطيها لشروط صحية وقانونية خاصة منها ان يكون البائع صيدليا قانونيا او طبيبا بيطريا او حائزا على شهادة بيطرية تقرها دائرة البيطرة .

وذكر وزير الزراعة ان لجنة فنية ستشكل بموجب هذا النظام لمراقبة استيراد الادوية البيطرية وتحديد اسعارها بحيث تتناسب واوضاع مربي الماشية المادية وتضع في الوقت ذاته حدا لاستغلال التجار .

× × ×

المطالبة بفتح شوارع بالخليل

الخليل – رفع سكان وادي سبته والمناطق المحيطة بها الى متصرف لواء الخليل عريضة يطلبون فيها اصلاح الطريق العام في احيائهم وربطها بشبكة المواصلات العامة تسهيلا لاعمالهم الزراعية .

تثبيت عويضة مديرا اصيلا للاذاعة

عمان – من المقرر ان يصدر هذين اليومين امر بتثبيت السيد سري عويضة مديرا اصيلا للاذاعة بعد ان كان مديرا منتدبا لها .

سفر وفود منظمة التحرير

القدس – غادر القدس امس الى افريقيا الغربية وفد منظمة التحرير الفلسطينية المكون من الدكتور صلاح عنبتاوي والسيد الياس ناصر كجزء من الجولة التي تقرر ان تقوم بها وفود من منظمة التحرير الى دول العالم لشرح القضية الفلسطينية وتقديم الشكر الى دول عدم الانحياز لموقفها المشرف منها . وستسافر يوم الاربعاء – غدا – بقية الوفود في طريقها الى دول اميركا اللاتينية للغرض نفسه .

لجنة اردنية لنصرة الجنوب العربي

عمان – ارسلت نقابة المحامين مذكرة الى نقابات الاطباء والصيادلة والمهندسين واطباء الاسنان والى الاتحاد العام لنقابات العمال تقترح فيها تاليف لجنة تسمى لجنة نصرة الجنوب العربي تضم بين اعضائها بعض الشخصيات المهتمة بهذا الموضوع وصرح ناطق بلسان نقابة المحامين بان الغاية من تاليف هذه اللجنة هي جمع التبرعات وشرح قضية الجنوب العربي وقد وافقت على الاقتراح حتى الان ثلاث نقابات هي نقابات الاطباء والصيادلة والمهندسين بالاضافة الى النقابة صاحبة الاقتراح .

× × ×

مدير التعليم في الوكالة

اعلنت وكالة الغوث ان الدكتور وليم فان فليت ، مدير التعليم العام في رئاسة الوكالة العامة في بيروت سيبقى مديرا للتعليم حتى نيسان ١٩٦٦ وقد وافق الدكتور ريني مدير اليونيسكو العام على تمديد هذه الخدمة .

× × ×

عروض نمساوية وسويدية لمساعدة شركتين اردنيتين

عمان – علم ان الحكومة تلقت عروضا سخية من الحكومتين النمساوية والسويدية للاسهام في تقديم المساعدات الفنية والمالية لشركة مصانع النجم للموتورات ومصانع صب الفولاذ وهذه العروض هي مدار بحث ودراسة لدى السلطات المختصة . وقد قرر وزير الاقتصاد تاليف لجنة خاصة لدراسة اوضاع الشركتين وتحديد حاجاتهما من المعدات والالات والمواد اللازمة للنهوض بانتاجهما .

× × ×

المنطقة الصناعية بالبيرة

البيرة – زار البلدية امس السادة محمد الخصاونة مساعد وكيل وزارة الداخلية واحمد الصابر مهندس الشؤون البلدية بالوزارة ونايف رشيد مهندس محافظة القدس واجتمعوا بالسيد وديع محيسن رئيس البلدية ومهندسها واستعرضوا تنظيمات الخرائط الهندسية للمنطقة الصناعية تمهيدا للحصول على قرض من مجلس الاعمار لتكملة تنظيم المنطقة الصناعية قدره ٢٥ الف دينار .

بدون عنوان ...

● هونغ كونغ – رويتر – كان مندوبون من الاردن بين اربعمائة مندوب يمثلون ١٦ دولة حضروا المؤتمر الاسيوي الرابع للاعلان في هونغ كونغ امس .

● القاهرة – رويتر – ذكرت صحيفة «الاخبار» ان احد اعضاء مجلس الامة اقترح سن قانون يقضي بفرض عقوبة السجن مدى الحياة مع الاشغال الشاقة على الذين يتعاملون في السوق السوداء .

● اديس ابابا – رويتر – احتفلت اثيوبيا امس بالذكرى الرابعة والثلاثين لتتويج الامبراطور هيلاسيلاسي . وافتتحت محطة تلفزيون اثيوبيا لكي يتمكن الشعب من مشاهدة الامبراطور وهو يلقي خطابا في جلسة مشتركة للبرلمان بعد ان حضر صلاة شكر في كاتدرائية القديس جورج .

● برلين الشرقية – رويتر – قتل ٣٩ شخصا وصيب ٧٢ اخرون بجروح ٣٩ شخصا واصيب ٧٢ اخرون بجروح عندما اصطدم قطار سريع للركاب بقطار بضائع على بعد ٢٥ ميلا الى الجنوب من روستوك .

● داكار – رويتر – غادرت غولدا ماير وزيرة خارجية اسرائيل داكار الى سانتياغو عاصمة شيلي بعد زيارة خاصة للسنغال استغرقت ثلاثة ايام . وكانت ماير قد افتتحت هنا مؤتمرا يستغرق ثلاثة ايام حضره ٢٠ ممثلا سياسيا لاسرائيل في افريقيا .

● زعم راديو اسرائيل ان دورية اسرائيلية اطلقت النار على متسللين عربيين كانا يمتطيان جملين محملين باكياس من التبغ وزعم انه عثر معهما على عملات مصرية .

اصابة عالم اثار

عمان – بينما كان عالم الاثار البروفسور فودري جوزيف يعمل في المخيط بقضاء مادبا وقعت عليه صخرة فاصيب بجروح نقل على اثرها الى مستشفى فلسطين بعمان .

× × ×

محاولة قتل في الكرامة

الكرامة – اقدم مصطفى محمد موسى من ابو شوشه ويسكن مخيم الكرامة على طعن شقيقته يموسى كباس وقد نقلت الى مستشفى الحكومة بالسلط وحالتها خطرة كما تبين انه وضع كمية كبيرة من مادة الفيلدول على كيس الزيتون في منزل والده وقد تولى ضابط الاغوار السيد عبد القادر فالح القاء القبض عليه واودع السجن رهن التحقيق .

× × ×

اصطدام في اريحا

اريحا – صدمت السيارة العمومية رقم ٣٢٧٠ التي يقودها فاروق عبد الحميد الصنوبر من السلط ويسكن عمان دراجة نارية عسكرية يقودها الجندي محمد عبد الحميد ابو سندس فاصيب بكسر في رجله اليمنى . ونقل الى مستشفى اريحا ، وقدمت اليه الاسعافات واعتقل السائق

× × ×

التسوية بمنطقة رام الله

رام الله – زار دائرة الاراضي والمساحة امس السيد احمد عبد الهادي مفتش التسجيل العام بالضفة الغربية واجتمع بالسيد شاهر الضامن مامور التسوية ورجال المساحة في القضاء واستعرضوا سير العمل

برئاسة الحسين – بقية

وعدد من كبار خبراء المجلس وموظفيه وعلم ان المجلس استعرض بحضور جلالة الملك المعظم بعض الامور المهمة التي يضطلع بمسؤولية تنفيذها واستمع الى توجيهات جلالته بشأنها

وصرح السيد الطاهر بان جلالة الملك ابدى توجيهاته السامية حول موضوع استثمار ثروة الاردن من الفوسفات ودمج مشاريع الفوسفات القائمة في الحسا والرصيفة في شركة واحدة . وقال ان جلالته امر باجراء الدراسات اللازمة لمشروع الدمج لاخراج الشركة الى حيز الوجود في اقرب وقت مستطاع

الانتخابات الاميركية تجري اليوم

الاستفتاءات تؤكد فوز جونسون

واشنطن – يتوجه نحو مليون ناخب اميركي اليوم الى صناديق الاقتراع لاختيار رئيس جديد للولايات المتحدة للسنوات الاربع القادمة وقد اختتم الرئيس جونسون مرشح الحزب الديمقراطي حملته الانتخابية باجتياز مدينة هيستون في تكساس في موكب من السيارات وهو يركب السيارة التي قتل فيها الرئيس السابق كنيدي بعد ان جهزت بدروع لا يخترقها الرصاص .

واختتم السناتور باري غولد ووتر مرشح الحزب الجمهوري حملته الانتخابية في سان فرانسيسكو وقد ظهر كل من جونسون وغولد ووتر في برنامج تلفزيوني حيث وجها نداء اخيرا الى الناخبين

وفي الوقت الذي وصلت فيه الحملة الانتخابية الى مراحلها الاخيرة تثبات معظم الاستفتاءات التي اجريت بين السكان بان الرئيس جونسون يتقدم على غولد ووتر باغلبية كبيرة

ويقول خبراء الانتخابات انه ما لم تظهر مفاجآت غير متوقعة على شكل اصوات لم يتضح اتجاهها الى الان فان السناتور غولد ووتر لا بد وان يخسر الانتخابات

عرض نتائج الانتخابات الاميركية

عمان – سيقوم المركز الثقافي الاميركي بعمان بعرض نتائج الانتخابات الاميركية اعتبارا من الساعة الثامنة من صباح يوم غد «الاربعاء» ويستمر عرض النتائج اولا باول حتى تظهر النتائج النهائية .

× × ×

فيلمان عن انتخابات اميركا

عمان – يعرض الساعة الرابعة والنصف من بعد ظهر اليوم في قاعة المركز الثقافي الاميركي بعمان فيلمان عن الانتخابات في اميركا يدور الاول حول حملة انتخابات الرئاسة الماضية التي فاز فيها الرئيس الراحل جون كنيدي . اما الفيلم الثاني فهو يشرح نشاط السياسيين الاميركيين في المعارك الانتخابية .

تأجيل مناقشة الثقة بحكومة اشكول

القدس المحتلة – رويتر – وافق ثلاثة من احزاب المعارضة على تأجيل محاولة لسحب الثقة من الحكومة بسبب العلاقات الاسرائيلية الالمانية الى اليوم . وذكرت مصادر برلمانية ان الحكومة التي طلبت التأجيل تعتقد ان اجراء مناقشة عامة امس قد يعتبر تدخلا في الانتخابات الاميركية .

روسيا تساهم في مقاطعة اسرائيل

ذكرت البوست الاسرائيلية بان اللجنة التنفيذية للهستدروت قد سمعت تحذيرات مشددة من حملة عربية متوقعة ضد اسرائيل في المجالات التجارية العالمية ، وان هذه الحملة يدعمها الاتحاد السوفياتي . وقالت ان المنظمة التجارية السوفياتية «تروود» بدأت بمكافحة نشاط الهستدروت في المجالات الدولية . وقد جاءت هذه التحذيرات على لسان يهوديت سمحوني رئيسة اللجنة السياسية للهستدروت

اجراءات اصلاحية في السودان

ام درمان – اعلن راديو ام درمان ان الحكومة الانتقالية قررت البدء فورا في اجراء تحقيق بشأن الوضع في المديريات الجنوبية واعلن الراديو ان لجنة ستشكل للاشراف على الترتيبات الخاصة بالانتخابات البرلمانية واعلنت الحكومة رفع الرقابة عن الصحف وعن برقيات المراسلين الاجانب .

اكتشاف النفط في امامة عمان

لندن – اعلنت شركة شل نبأ العثور على كميات مهمة من النفط الخام في مسقط وعمان واعربت الشركة عن املها بان تتمكن عام ١٩٦٧ من تكرير كميات تتراوح بين ستة وسبعة ملايين طن من البترول سنويا

جلالة الحسين – بقية

بن عبد العزيز ال سعود – ملك المملكة العربية السعودية – الرياض

بمناسبة مبايعة جلالتكم ملكا على المملكة العربية السعودية الشقيقة ، يسرني ان اعرب لجلالتكم باسمي وباسم الاسرة الاردنية عن اطيب التهاني القلبية والتبريكات الخالصة ، داعيا الى الله العلي القدير ان ياخذ بيد جلالتكم لما فيه خير الشعب العربي في بلدكم الشقيق ، وان يكلاكم برعايته ويوفقكم لتحقيق امال شعبكم العظيم وامتكم الماجدة .

أنباء الرياضة

فريق الامن العام

عمان – عاد الى عمان يوم امس فريق الامن العام لكرة القدم بعد ان اجرى في دمشق مباراتين في كرة القدم مع فريق الامن الداخلي بدمشق وفريق بردى الدمشقي .

في كرة القدم

القدس – جرت مباراة على ملاعب الشيخ جراح بالقدس بين فريق نادي الاتحاد الارثوذكسي وفريق نادي السريان اسفرت عن تغلب الفريق الاول باصابتين مقابل اصابة واحدة . وحكم المباراة السيد عيسى بدور

مكنمارا يستعرض القوى النووية

لدى الولايات المتحدة والاتحاد السوفياتي

نيويورك – رويتر – اعلن المستر روبرت مكنمارا وزير الدفاع الاميركي ان بامكان الولايات المتحدة النجاة من هجوم نووي وتدمير البلد الذي يقوم بذلك الهجوم . ولكنه اضاف قائلا في مقال نشرته مجلة «ساترداي ايفننغ بوست» الاميركية ان حربا نووية على نطاق واسع هي اقل احتمال يمكن ان نواجهه .

وقال ان زعماء البلد الوحيد القادر على شن هجوم نووي مفاجيء على الولايات المتحدة لهم من الحكمة ما يجعلهم يقدرون المضاعفات الخطيرة لذلك البلد من جراء القيام بمثل هذا الهجوم ..

وعدد المستر مكنمارا الاسلحة النووية الاميركية وقال انها دون ادنى شك متفوقة على الاسلحة السوفياتية وقال ان لدى اميركا ١٫١٠٠ قاذفة قنابل بما في ذلك اكثر من خمسمائة قاذفة تقف على استعداد للتحليق في مدة لا تتجاوز ٢٥ دقيقة وهي مزودة بصواريخ وهمية وادوات اخرى تساعدها على اختراق اجواء العدو والوصول الى اهدافها .

واستطرد وزير الدفاع يقول ان الاتحاد السوفياتي يستطيع بصعوبة ايصال اكثر من مائة قاذفة ثقيلة الى هذا البلد خلال يومين بالاضافة الى ١٥ قاذفة متوسطة الحجم لا تستطيع الوصول الى ابعد من كندا والطرف الشمالي الغربي من الولايات المتحدة .

وقال المستر مكنمارا ان لدى اميركا اكثر من ثمانمائة صاروخ من الصواريخ العابرة للقارات بينما لا يملك الاتحاد السوفياتي اكثر من ربع هذا العدد . وذكر ان اسطول الغواصات السوفياتي من فئة غواصات بولاريس صغير الحجم وغير فعال اذا ما قورن بالاسطول الاميركي .

تأجيل اجتماعي الممثلين الشخصيين وهيئة الروافد

القاهرة – ابلغت الامانة العامة للجامعة العربية الممثلين الشخصيين للملوك والرؤساء العرب ان اجتماعهم الدوري قد تاجل الى ٢١ الجاري كما ابلغت ادارة الهيئة الفنية لاستغلال مياه نهر الاردن وروافده ان اجتماع المجلس قد تاجل الى ١٥ الجاري بسبب غياب السيد عبد الخالق حسونه الامين العام للجامعة العربية والدكتور سيد نوفل الامين العام المساعد في رحلتهما الى امارات الخليج العربي ضمن بعثة الاخوة العربية .

× × ×

وصول خبير تغذية

عمان – وصل الى عمان ظهر امس المستر ديمايا خبير التغذية في منظمة الصحة العالمية في زيارة للاردن تستغرق اربعة ايام .

عيد جميع القديسين

رام الله – احتفلت طائفة اللاتين امس بعيد جميع القديسين واقيم قداس احتفالي ترأسه سيادة الاب لويس حداد راعي الطائفة .

× × ×

لمراجعة مدرسة صناعة عمان

عمان – جاءنا من وزارة التربية والتعليم ما يلي : يرجى من السيد علي سلامة المفضي ان يحضر حالا لمقابلة مدير مدرسة الصناعة في عمان .

× × ×

توسيع مدارس ناحية يعبد

جنين – تبرع المواطنون في ناحية يعبد بلواء جنين بمبلغ ٢٥٠ دينارا لتوسيع مدارس الناحية ولا تزال التبرعات مستمرة لهذه الغاية .

× × ×

بغل يهاجم سيارة

رام الله – بينما كان السيد مشيل سلامه يقود سيارته بالقرب من معامل دباغ على طريق رام الله القدس هاجمه بغل اميركاني هائل وادى الحادث الى تحطيم القسم الامامي من السيارة واصابة سائقها وبعض الركاب باضرار طفيفة نقلوا على اثرها الى المستشفى وبعد اسعافهم توجهوا الى بيوتهم وابقي القبض على صاحب مزرعة الماشية .

× × ×

افتتاح معصرة زيتون قرية عين سينيا

رام الله – وجهت الجمعية التعاونية لعصر الزيتون وتسويق منتجاته بمنطقة عين سينيا رفاع الدعوة لحضور حفلة افتتاح معصرة الزيتون في قرية عين سينيا التي تقام تحت رعاية السيد بهجت التلهوني رئيس الوزراء الساعة العاشرة من صباح يوم الخميس القادم

× × ×

الهاتف في الخليل

عمان – صرحت مصادر وزارة المواصلات بان العمل بدأ في توسيع شبكة الهاتف بمنطقة مدينة الخليل وعلم ان ما يقرب من مئة هاتف جديد سيجرى تركيبها في المدينة

× × ×

حفلة توزيع شهادات

القدس – تقيم جمعية المقاصد الخيرية بالقدس حفلة تحت رعاية محافظ القدس في قاعة الغرفة التجارية الساعة الرابعة من مساء يوم الخميس القادم لتوزيع الشهادات على خريجي وخريجات الدورة الرابعة من مدارس تعليم الكبار التابعة لها

محلات جريس سالم نجمه واخوانه

عمان – شارع بسمان

هاتف ٢٥٧٥٥ و ٢٦٦٥٥

يسرها ان تعلن لزبائنها الكرام بان العشرة الاجهزة من التلفزيون والمعلن عنها في الصحف المحلية والتي وصلت محلاتنا يوم الخميس في ٢٩–١٠–١٩٦٤ قد تم بيعها لغاية ١–١١–١٩٦٤ للضفتين الشرقية جبل عمان جبل الحسين عمان الغربية جنين ورام الله والقدس وبهذه المناسبة تشكر جميع من شاهد او اشترى او جرب هذه الاجهزة ولله الحمد قد اثبتت هذه الاجهزة المباعة تفوقها علميا وعمليا .

ونظرا للاقبال الشديد على اجهزتنا نرجو من زبائننا الكرام حجز اجهزتهم والتي تم شحنها بحرا من المانيا الغربية والمنتظر وصولها خلال هذا الشهر .

تجربة جهازنا هي اكبر برهان على انها اجمل وانقى جهاز في العالم

اعلانات نفاع

المؤسسة العامة للخطوط الجوية العربية السعودية

تقدم للجمهور الاردني الكريم المواعيد الشتوية لرحلات طائراتها

بوينغ ب ٧٢٠ و D.C.6. و D.C.3. داكوتا

وذلك اعتبارا من ١–١١–٦٤ الموافق ٢٦ جمادى الثاني ١٣٨٤ هـ

الاثنين :	تغادر الطائرة D. C. 6	عمان	الساعة ١٠٫٣٠	الى	تبوك – المدينة – جدة
الخميس :	تغادر الطائرة بوينغ ب ٧٢٠	عمان	الساعة ٢١٫٣٠	الى	جدة
الجمعة :	تغادر الطائرة بوينغ ب ٧٢٠	عمان	الساعة ١٣٫١٠	الى	بيروت – الظهران – الرياض – جدة
الجمعة :	تغادر الطائرة D. C. 3	عمان	الساعة ٠٧٫٠٠	الى	طريف – قريات – بدنا – سكاكا – تبوك – الوجه – جدة
الاحد :	تغادر الطائرة بوينغ ب ٧٢٠	عمان	الساعة ١٥٫١٥	الى	الظهران – الرياض – جدة

استمتع بالخدمة المتناهية والضيافة اللائقة على متن طائراتنا

تسهيلات خاصة

لشحن البضائع على جميع الرحلات

للحجز والاستعلامات : راجعوا مكاتب المؤسسة

عمان – شارع الملك حسين – السلط سابقا – عمارة اسماعيل البلبيسي – تلفون ٢١٣١٨ – ٢١٣١٩

اعلانات نجار

احذية قرط

لصاحبها جبرا قرط

المهزوا لجميع المناسبات

اشتروا احذيتكم الجديدة

احذية السيدات والرجال والاولاد

اليوم الافتتاح اليوم الافتتاح

معرض

احذية سميراميس

رام الله

اعتبارا من اليوم يستقبل زبائنه الكرام ليقدم لهم بكل فخر واعتزاز احدث موديلات الاحذية لعام ١٩٦٥ ذات الجودة والمتانة والتي حازت على ثقتكم الغالية لحسن اناقتها خلال السنوات الماضية

لم يمض اسبوع واحد على افتتاح

(منتزه الخيام)

اريحا – شارع عين السلطان

الا وقد ازدحم برواده الكرام ، والكل يتساءل عن السبب فالسبب واضح ويعود الى ... المازات التي تقدم لجميع الرواد والمؤلفة من ٦٠ صحنا اكثرها من اللحوم ، بالاضافة الى الجلسات الهادئة والخدمة الممتازة ، فاذن الى اللقاء في

منتزه الخيام باريحا

اعلانات ناصرية

نعي وجيه فاضل

ال الغول وانسباؤهم ال شحاده وسرحان والبيطار في المملكة الاردنية الهاشمية والبلاد العربية ينعون بمزيد الحزن والاسى عميدهم ونسيبهم المرحوم

احمد حسين الغول

« ابو كامل »

الذي انتقل الى رحمة الله تعالى عن عمر يناهز السبعين عاما قضاها في اعمال البر والتقوى واصلاح ذات البين مجاهدا في سبيل عروبة فلسطين وكان المرحوم مثالا للنخوة والشهامة يصل الرحم ويغيث الملهوف .

وسيشيع جثمان الفقيد الغالي من منزله في راس العامود الى المسجد الاقصى المبارك في الساعة العاشرة من صباح اليوم الثلاثاء حيث يصلى عليه . ثم يوارى جثمانه الطاهر التراب في مقبرة سلوان بباب الاسباط

رحم الله الفقيد رحمة واسعة واسكنه فسيح جناته وانا لله وانا اليه راجعون .

تقبل التعازي في بيت الفقيد برأس العامود – سلوان

نعي وجيه فاضل

الحاج عمران سليم البيطار واخوانه محمود سليم البيطار وعرفات سليم البيطار واولادهم موسى عمران البيطار وسليم وابراهيم ومعروف وسعد وجميع ال البيطار في المملكة الاردنية الهاشمية وخارجها ينعون بمزيد الاسى والحزن نسيبهم وصديقهم المرحوم

احمد حسين الغول

«ابو كامل»

الذي انتقل الى رحمة الله في بيته في بلدة سلوان – القدس – اثر حياة حافلة باعمال البر والتقوى واصلاح ذات البين سائلين الله له الرحمة والغفران ولال الغول الكرام في المملكة الاردنية وخارجها ولاهل سلوان وقرى الوادية جميل الصبر والعزاء وانا لله وانا اليه راجعون .

نعي وجيه فاضل

تنعى شركة التأمين الاردنية المساهمة المحدودة المرحوم

سامي عصفور

من مؤسسي الشركة وعضو مجلس ادارتها الذي انتقل الى رحمته تعالى صباح يوم الاحد الموافق ١–١١–١٩٦٤ اثر مرض لم يمهله طويلا . رحمه الله رحمة واسعة والهم اله الصبر والعزاء وانا لله وانا اليه راجعون .